

ภาคผนวก ก

คู่มือการสร้างเว็บไซต์

## คู่มือสำหรับผู้ใช้งานทั่วไป

### การพัฒนากระบวนการจัดการโรงเรียนเซี่ยงค้ำคริสเตียน จังหวัดพะเยา

#### 1. หน้าจอแสดงหน้าแรกของเว็บไซต์

ภาพที่ ก.1 หน้าจอแสดงหน้าแรกของเว็บไซต์

หน้าจอแสดงหน้าแรกเว็บไซต์จะประกอบด้วยเมนูต่างๆ ซึ่งมีรายละเอียดดังนี้

หมายเลข 1 หน้าแรก

หมายเลข 2 เกี่ยวกับ

หมายเลข 3 ติดต่อเรา

หมายเลข 4 search

หมายเลข 5 ค้นหาข้อมูลเจ้าหน้าที่

หมายเลข 6 เข้าสู่ระบบ

## 2. หน้าจอเมนูเกี่ยวกับโรงเรียน

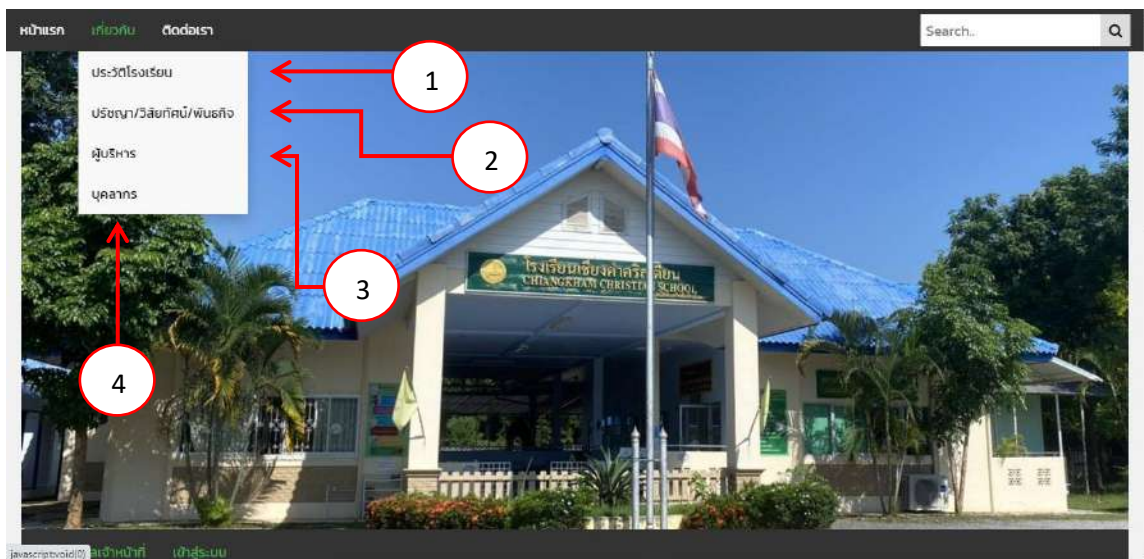

ภาพที่ ก.2 หน้าจอแสดงเมนูเกี่ยวกับโรงเรียน

หน้าจอแสดงเมนูเกี่ยวกับโรงเรียนจะประกอบด้วยเมนูต่างๆ ซึ่งมีรายละเอียดดังนี้

หมายเลข 1 ประวัติโรงเรียน

หมายเลข 2 ปรัชญา/วิสัยทัศน์/พันธกิจ

หมายเลข 3 ผู้บริหาร

หมายเลข 4 บุคลากร

## 3. หน้าจอแสดงประวัติโรงเรียน

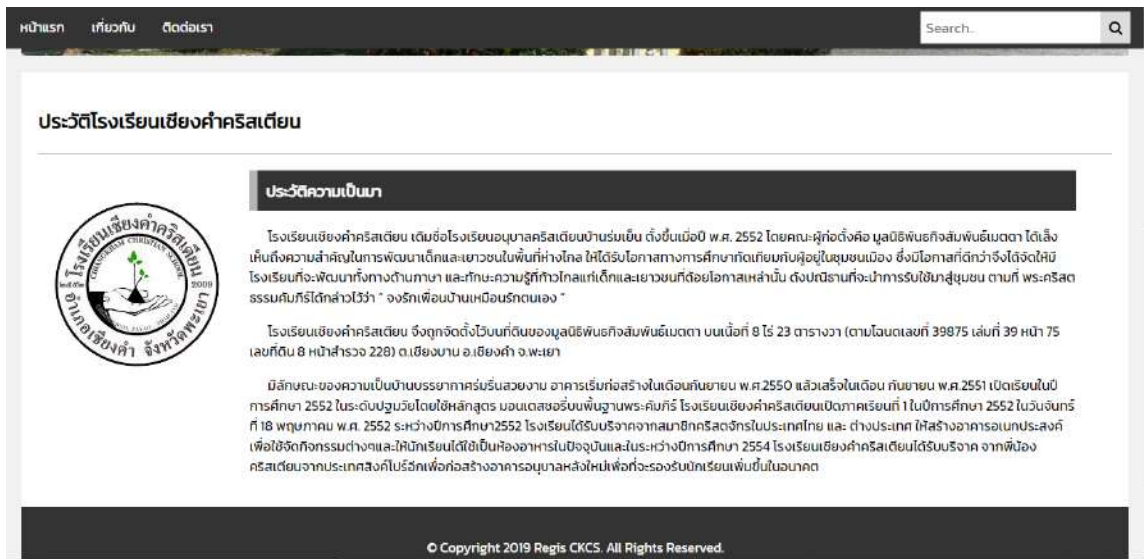

ภาพที่ ก.3 หน้าจอแสดงประวัติโรงเรียน

#### 4. หน้าจอแสดงปรัชญา วิสัยทัศน์ พันธกิจ

หน้าแรก เกี่ยวกับ ติดต่อเรา Search. Q

### ปรัชญา

ปรัชญาโรงเรียนเขียนคำคริสเตียนได้จัดการศึกษาปวงวัย โดยมุ่งเน้นให้เด็กมีบุคลิกลักษณะที่ดีได้รับพัฒนาการทางด้านร่างกาย อารมณ์ จิตใจ สังคม และสติปัญญาที่เหมาะสมกับวัย ความสามารถและความแตกต่างระหว่างบุคคล โดยผ่านการเรียนรู้จากสิ่งต่างๆ ที่อยู่รอบตัวเด็ก ส่งผลให้เด็กมีความพร้อม มีสุขภาพจิตที่ดีและเป็นคนดีของสังคมได้ในบรรยากาศแห่งความรักความอบอุ่น

**ปรัชญาของโรงเรียน \* เน้นคุณธรรม ป่าการศึกษา พัฒนาชีวิต \***

### ความหมายของปรัชญา

- **คุณธรรม** หมายถึง มุ่งเน้นพัฒนาเด็กเรียนให้เป็นผู้มีความดีและจริยธรรมตามหลักคำสอนของคริสตศาสนา
- **ป่าการศึกษา** หมายถึง มุ่งเน้นพัฒนาเด็กเรียนให้มีความรู้ความสามารถเพียงพอที่จะเป็นพื้นฐานในการศึกษาต่อและพัฒนาตนเองสู่ความเป็นเลิศตามศักยภาพที่ตนมี
- **พัฒนาชีวิต** หมายถึง มุ่งเน้นพัฒนาเด็กเรียนให้เป็นเยาวชนที่มีคุณภาพโดยมีระเบียบ วินัย มีความรับผิดชอบ ซึ่งเป็นพื้นฐานของการดำเนินชีวิตที่เป็นประโยชน์ต่อสังคมต่อไป

### วิสัยทัศน์

โรงเรียนเขียนคำคริสเตียนจัดการศึกษาโดยมุ่งเน้นให้เด็กมีบุคลิกลักษณะที่ดี เพื่อพัฒนาผู้เรียน ทั้งด้านร่างกาย อารมณ์ จิตใจ สังคม และสติปัญญาตามศักยภาพความแตกต่างระหว่างบุคคล โดยเป็นผู้เรียนเป็นสำคัญ พร้อมส่งเสริมคุณธรรม จริยธรรมบนพื้นฐานพระคัมภีร์ตามแนวคิดของนักบวชซิสเตอร์ ซักกิ่งมูมเมย์มีส่วนร่วมในการจัดกิจกรรม เพื่อผู้เรียนจบการศึกษาจบวัย ผู้เรียนมีวินัยในตนเอง ให้เรียนรู้ มีน้ำใจ รักธรรมชาติและสิ่งแวดล้อม

**คำขวัญของโรงเรียน \* คุณธรรมงามเด่น เน้นวิชาการ เลิศด้านวินัย \***

### พันธกิจ

ภาพที่ ก.4 หน้าจอแสดงปรัชญา วิสัยทัศน์ พันธกิจ

#### 5. หน้าจอแสดงผู้บริหาร

หน้าแรก เกี่ยวกับ ติดต่อเรา Search. Q

### ผู้ดูแลโรงเรียน

**วศ โท**  
ผู้ดูแลโรงเรียน

เบอร์โทร : 0976345234  
อีเมล : sdfter@gmail.com

ภาพที่ ก.5 หน้าจอแสดงผู้บริหาร

## 6. หน้าจอแสดงบุคลากร

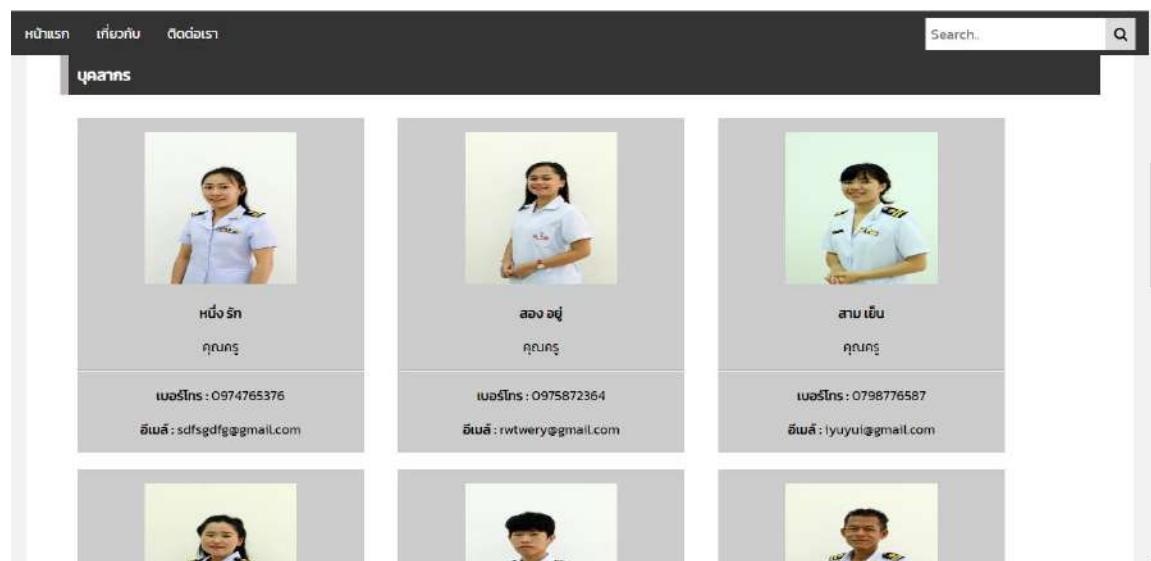

ภาพที่ ก.6 หน้าจอแสดงบุคลากร

## 7. หน้าจอแสดงติดต่อเรา

ภาพที่ ก.7 หน้าจอแสดงติดต่อเรา

## 8. หน้าจอแสดง search

ภาพที่ ก.8 หน้าจอแสดง search

หน้าจอแสดง search มีรายละเอียดดังนี้

หมายเลข 1 ช่องค้นหาโดยใช้คำสั้นๆ

หมายเลข 2 กดค้นหา

## 9. หน้าจอแสดง search

ประเภทข่าว	หัวข้อ	รายละเอียด	เขียนโดย	วันที่ประกาศ
ข่าวประกาศประชาสัมพันธ์	ข่าวปิดโรงเรียน	เนื่องด้วยเกิดโรคระบาด จึงขอปิดโรงเรียน ณ ที่นี้	กิตติ เขียวเงง	Tuesday, 21/04/2020
ข่าวกิจกรรม	ข่าวการสอบครั้งที่ 2 02562	เริ่มใส่มัธยมศึกษาครั้งที่ 2 วันที่ 10 พฤศจิกายน 2562	กิตติ เขียวเงง	Sunday, 03/11/2019
ข่าวกิจกรรม	ข่าวการสอบครั้งที่ 1 02562	เริ่มใส่มัธยมศึกษาครั้งที่ 1 วันที่ 10 พฤศจิกายน 2562	กิตติ เขียวเงง	Tuesday, 01/10/2019

ภาพที่ ก.9 หน้าจอแสดง search

## 10. หน้าจอแสดงค้นหาข้อมูลเจ้าหน้าที่

ภาพที่ ก.10 หน้าจอแสดงค้นหาข้อมูลเจ้าหน้าที่

หน้าจอกแสดงค้นหาข้อมูลเจ้าหน้าที่ มีรายละเอียดดังนี้

หมายเลข 1 ช่องค้นหาโดยใช้คำสั้นๆ

หมายเลข 2 กดค้นหา

หมายเลข 3 แสดงรายชื่อ เบอร์โทรศัพท์ที่ติดต่อได้ และอีเมล

## 11. หน้าจอแสดงหน้าล็อกอินเข้าสู่ระบบ

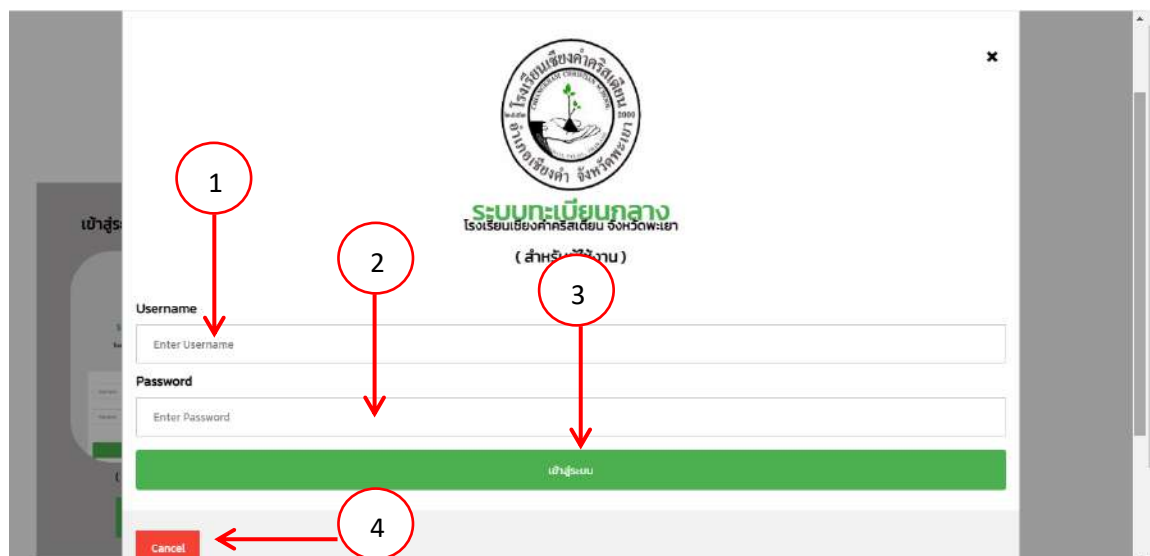

ภาพที่ ก.11 หน้าจอแสดงหน้าล็อกอิน

หน้าจอแสดงหน้าล็อกอิน มีรายละเอียดดังนี้

หมายเลข 1 ช่องกรอก Username

หมายเลข 2 ช่องกรอก Password

หมายเลข 3 ปุ่มกดเข้าสู่ระบบ

หมายเลข 4 ปุ่มกดยกเลิกเข้าสู่ระบบ

## คู่มือสำหรับแอดมิน

### การพัฒนาระบบบริหารจัดการโรงเรียนเชิงคำคริสเตียน จังหวัดพะเยา

#### 12. หน้าจอแสดงประวัติแอดมิน

ภาพที่ ก.12 หน้าจอแสดงประวัติแอดมิน

หน้าจอแสดงประวัติแอดมิน มีรายละเอียดดังนี้

หมายเลข 1 แก้ไขประวัติ

หมายเลข 2 แก้ไขรหัสผ่าน

## 13. หน้าจอแสดงแก้ไขประวัติแอดมิน

โรงเรียนเชียงคำคริสเตียน จังหวัดพะเยา

แก้ไขข้อมูลส่วนตัว

ตำแหน่ง: นาย

ชื่อ - นามสกุล: กิต

เพศ:  ชาย  หญิง

วันเดือนปีเกิด:   ปี

ภาพที่ ก.13 หน้าจอแสดงแก้ไขประวัติแอดมิน

หน้าจอแสดงแก้ไขประวัติแอดมิน มีรายละเอียดดังนี้

หมายเลข 1 คำนำหน้าชื่อ

หมายเลข 2 ชื่อ-นามสกุล

หมายเลข 3 เพศ

หมายเลข 4 วัน/เดือน/ปีเกิด

หมายเลข 5 เลือกไฟล์รูป

หมายเลข 6 บันทึก

## 14. หน้าจอแสดงแก้ไขรหัสผ่านแอดมิน

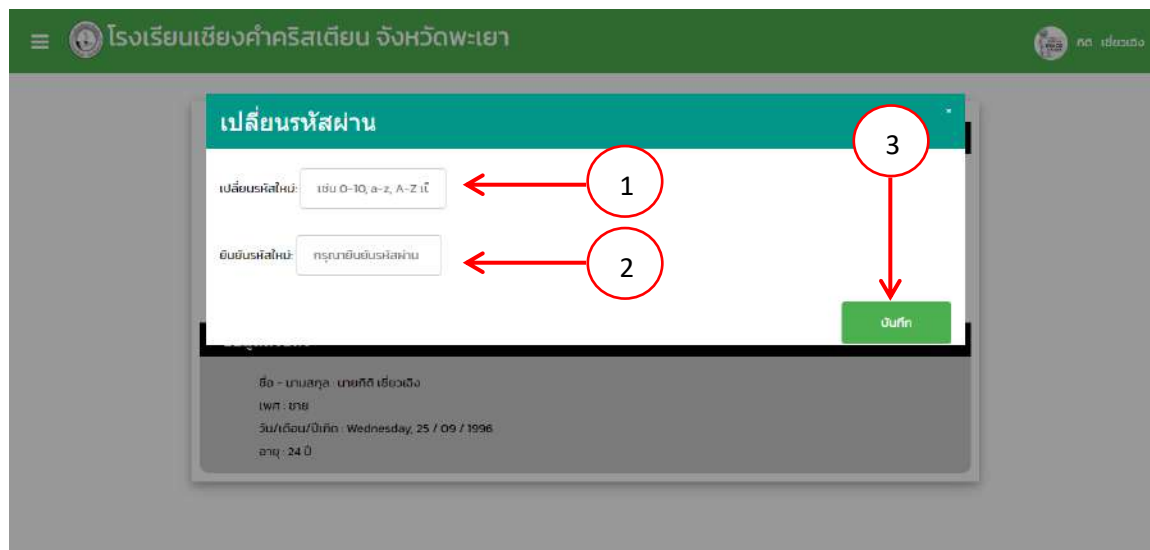

ภาพที่ ก.14 หน้าจอแสดงแก้ไขรหัสผ่านแอดมิน

หน้าจอแสดงแก้ไขรหัสผ่านแอดมิน มีรายละเอียดดังนี้

หมายเลข 1 เปลี่ยนรหัสใหม่

หมายเลข 2 ยืนยันรหัสใหม่

หมายเลข 3 บันทึก

## 15. หน้าจอแสดงจัดการข้อมูลข่าวกิจกรรม / ประกาศประชาสัมพันธ์

เชียงใหม่คำคริสเตียน จังหวัดพะเยา

คำค้นหา : "ไม่มีผลการป้อนข้อมูล"

คำค้นหา: Search ค้นหา

จัดการข้อมูลข่าวกิจกรรม / ประกาศประชาสัมพันธ์มีทั้งหมด 5 รายการ ดังนี้!!

หน้าปัจจุบัน 1 [1] จากทั้งหมด 1 หน้า

ลำดับ	หัวข้อ	วันที่ประกาศ	แก้ไข
1	ช่วงปิดโรงเรียน	Tuesday, 21/04/2020 04:06:37pm	แก้ไข ลบ
2	รับสมัครนักเรียนครั้งที่ 1 0 2562	Monday, 11/11/2019 02:25:02pm	แก้ไข ลบ
3	ทอสอบ 3	Sunday, 10/11/2019 10:29:15pm	แก้ไข ลบ
4	ช่วงการสอบครั้งที่ 2 02562	Sunday, 03/11/2019 09:06:35am	แก้ไข ลบ
5	ช่วงการสอบครั้งที่ 1 02562	Tuesday, 01/10/2019 04:00:52pm	แก้ไข ลบ

## ภาพที่ ก.15 หน้าจอแสดงจัดการข้อมูลข่าวกิจกรรม / ประกาศประชาสัมพันธ์

หน้าจอแสดงจัดการข้อมูลข่าวกิจกรรม / ประกาศประชาสัมพันธ์ มีรายละเอียด

ดังนี้

หมายเลข 1 Search

หมายเลข 2 ค้นหา

หมายเลข 3 เพิ่มข้อมูล

หมายเลข 4 แก้ไข

หมายเลข 5 ลบ

## 16. หน้าจอแสดงเพิ่มข้อมูลข่าวสาร / ประกาศประชาสัมพันธ์

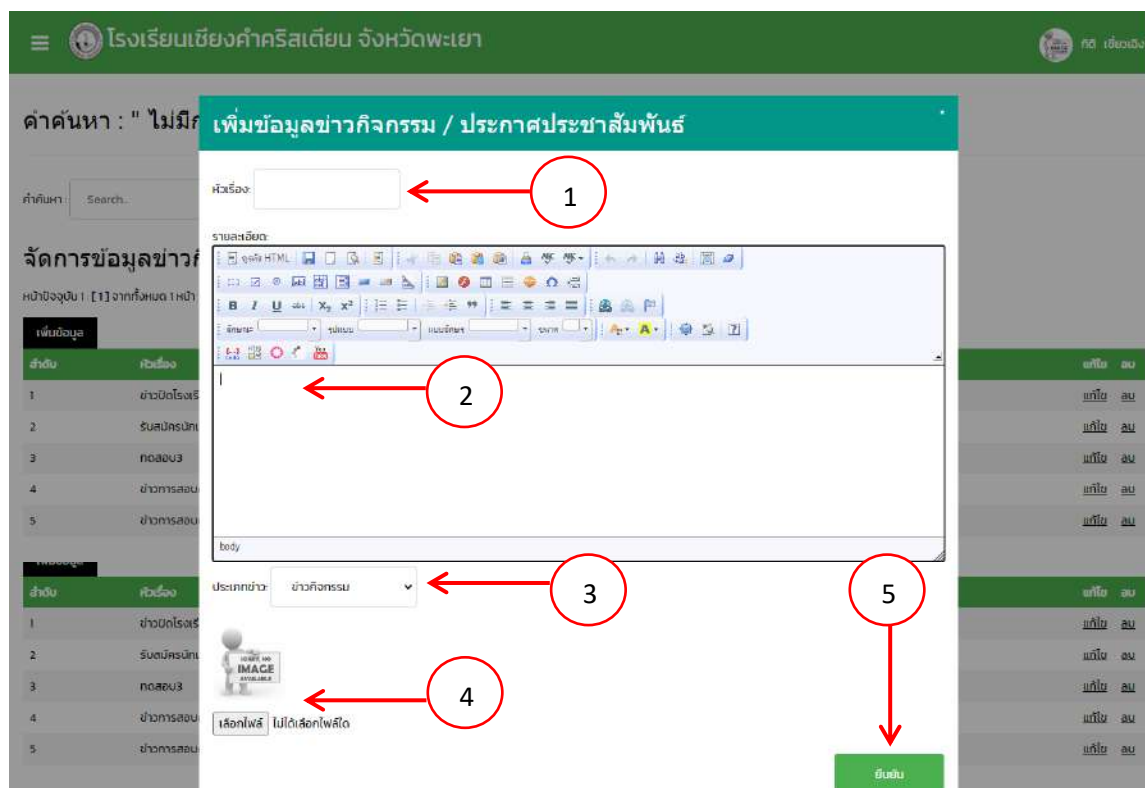

ภาพที่ ก.16 หน้าจอแสดงเพิ่มข้อมูลข่าวสาร / ประกาศประชาสัมพันธ์

หน้าจอแสดงเพิ่มข้อมูลข่าวสาร / ประกาศประชาสัมพันธ์ มีรายละเอียดดังนี้

หมายเลข 1 หัวเรื่อง

หมายเลข 2 รายละเอียด

หมายเลข 3 ประเภทข่าว

หมายเลข 4 เลือกไฟล์รูปภาพ

หมายเลข 5 บันทึก

## 17. หน้าจอแก้ไขข้อมูลข่าวกิจกรรม / ประกาศประชาสัมพันธ์

- 1**: A text input field for the title, currently containing "ข่าวปิดโรงเรียน".
- 2**: A large text area for the main content, currently empty.
- 3**: A dropdown menu for the category, currently set to "ข่าวประกาศประชาสัมพันธ์".
- 4**: A button labeled "เลือกไฟล์" (Select File) next to a small image icon.
- 5**: A green button labeled "บันทึก" (Save).

ภาพที่ ก.17 หน้าจอแก้ไขข้อมูลข่าวกิจกรรม / ประกาศประชาสัมพันธ์

หน้าจอแก้ไขข้อมูลข่าวกิจกรรม / ประกาศประชาสัมพันธ์ มีรายละเอียดดังนี้

หมายเลข 1 หัวเรื่อง

หมายเลข 2 รายละเอียด

หมายเลข 3 ประเภทข่าว

หมายเลข 4 เลือกไฟล์รูปภาพ

หมายเลข 5 บันทึก

## 18. หน้าจอแสดงจัดการข้อมูลไฟล์

ภาพที่ ก.18 หน้าจอแสดงจัดการข้อมูลไฟล์

หน้าจอแสดงจัดการข้อมูลไฟล์ มีรายละเอียดดังนี้

หมายเลข 1 Upload file

หมายเลข 2 Download

หมายเลข 3 ลบ

## 19. หน้าจอแสดงUpload file

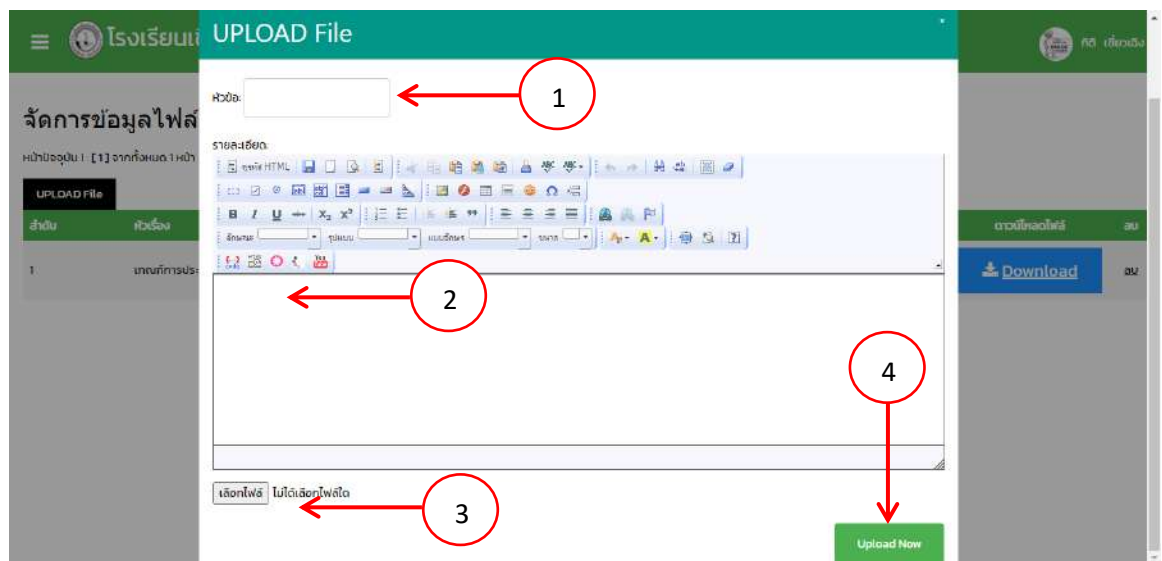

ภาพที่ ก.19 หน้าจอแสดงUpload file

หน้าจอแสดงUpload file มีรายละเอียดดังนี้

หมายเลข 1 หัวข้อ

หมายเลข 2 รายละเอียด

หมายเลข 3 เลือกไฟล์

หมายเลข 4 Upload now

20. หน้าจอแสดงจัดการข้อมูลแบบประเมินพัฒนาการเด็ก

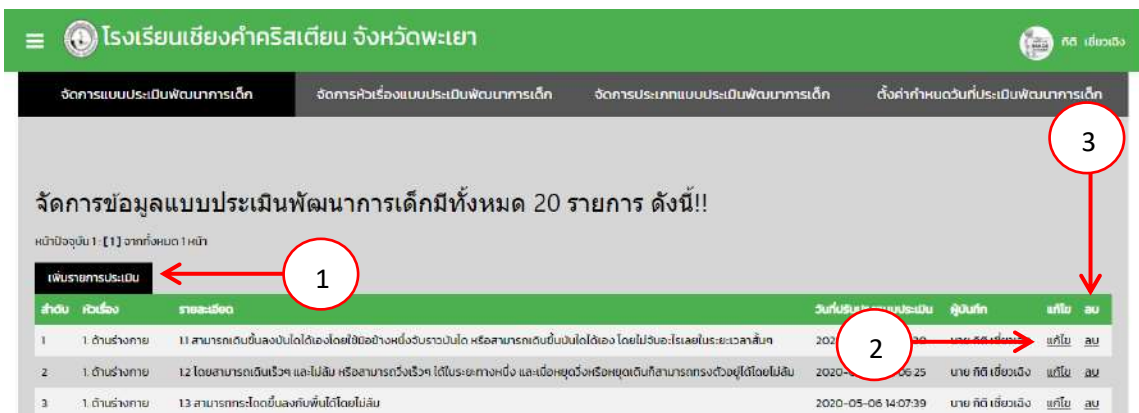

ภาพที่ ก.20 หน้าจอแสดงจัดการข้อมูลแบบประเมินพัฒนาการเด็ก  
 หน้าจอแสดงจัดการข้อมูลแบบประเมินพัฒนาการเด็ก มีรายละเอียดดังนี้  
 หมายเลข 1 เพิ่มรายการประเมิน  
 หมายเลข 2 แก้ไข  
 หมายเลข 3 ลบ

21. หน้าจอแสดงเพิ่มข้อมูลประเมินพัฒนาการเด็ก

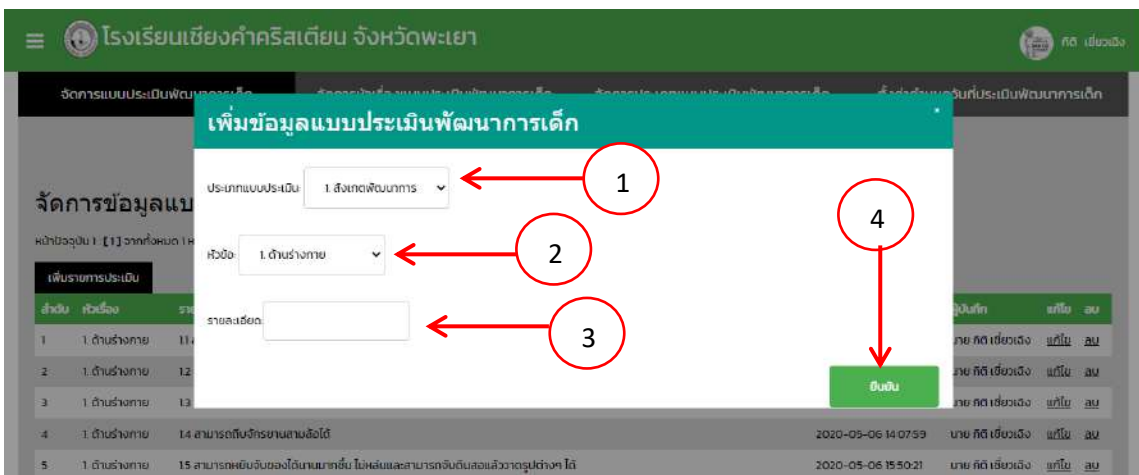

ภาพที่ ก.21 หน้าจอแสดงเพิ่มข้อมูลประเมินพัฒนาการเด็ก  
 หน้าจอแสดงเพิ่มข้อมูลประเมินพัฒนาการเด็ก มีรายละเอียดดังนี้  
 หมายเลข 1 ประเภทแบบประเมิน  
 หมายเลข 2 หัวข้อ  
 หมายเลข 3 รายละเอียด  
 หมายเลข 4 ยืนยัน

## 22. หน้าจอแสดงแก้ไขข้อมูลประเมินพัฒนาการเด็ก

ภาพที่ ก.22 หน้าจอแสดงแก้ไขข้อมูลประเมินพัฒนาการเด็ก

หน้าจอแสดงแก้ไขข้อมูลประเมินพัฒนาการเด็ก มีรายละเอียดดังนี้

หมายเลข 1 ประเภทแบบประเมิน

หมายเลข 2 หัวข้อ

หมายเลข 3 รายละเอียด

หมายเลข 4 ยืนยัน

## 23. หน้าจอแสดงจัดการหัวเรื่องแบบประเมินพัฒนาการเด็ก

เพิ่มรายการหัวเรื่องประเมิน	ลำดับ	ประเภท	วันที่ขออนุมัติแบบประเมิน	ผู้บันทึก	แก้ไข
	1	1. ด้านร่างกาย	2021-04-09 22:50:02	นาย ศติ เชื้อวงแดง	แก้ไข ลบ
	2	2. ด้านอารมณ์	2021-04-09 22:53:24	นาย ศติ เชื้อวงแดง	แก้ไข ลบ
	3	3. ด้านสังคม	2021-04-09 22:53:49	นาย ศติ เชื้อวงแดง	แก้ไข ลบ
	4	4. ด้านสติปัญญา	2021-04-09 22:54:06	นาย ศติ เชื้อวงแดง	แก้ไข ลบ

ภาพที่ ก.23 หน้าจอแสดงจัดการหัวเรื่องแบบประเมินพัฒนาการเด็ก

หน้าจอแสดงจัดการหัวเรื่องแบบประเมินพัฒนาการเด็ก มีรายละเอียดดังนี้

หมายเลข 1 เพิ่มรายการหัวเรื่องประเมิน

หมายเลข 2 แก้ไข

หมายเลข 3 ลบ

## 24. หน้าจอแสดงเพิ่มข้อมูลหัวเรื่องแบบประเมินพัฒนาการเด็ก

ภาพที่ ก.24 หน้าจอแสดงเพิ่มข้อมูลหัวเรื่องแบบประเมินพัฒนาการเด็ก

หน้าจอแสดงเพิ่มข้อมูลหัวเรื่องแบบประเมินพัฒนาการเด็ก มีรายละเอียดดังนี้  
 หมายเลข 1 หัวเรื่อง  
 หมายเลข 2 ประเภท  
 หมายเลข 3 ยืนยัน

## 25. หน้าจอแสดงแก้ไขข้อมูลหัวเรื่องแบบประเมินพัฒนาการเด็ก

ภาพที่ ก.25 หน้าจอแสดงแก้ไขข้อมูลหัวเรื่องแบบประเมินพัฒนาการเด็ก

หน้าจอแสดงแก้ไขข้อมูลหัวเรื่องแบบประเมินพัฒนาการเด็ก มีรายละเอียดดังนี้  
 หมายเลข 1 หัวเรื่อง  
 หมายเลข 2 ประเภท  
 หมายเลข 3 บันทึก

## 26. หน้าจอแสดงจัดการประเภทแบบประเมินพัฒนาการเด็ก

ภาพที่ ก.26 หน้าจอแสดงจัดการประเภทแบบประเมินพัฒนาการเด็ก

หน้าจอแสดงจัดการประเภทแบบประเมินพัฒนาการเด็ก มีรายละเอียดดังนี้

หมายเลข 1 เพิ่มรายการประเภทประเมิน

หมายเลข 2 แก้ไข

หมายเลข 3 ลบ

## 27. หน้าจอแสดงเพิ่มข้อมูลประเภทแบบประเมินพัฒนาการเด็ก

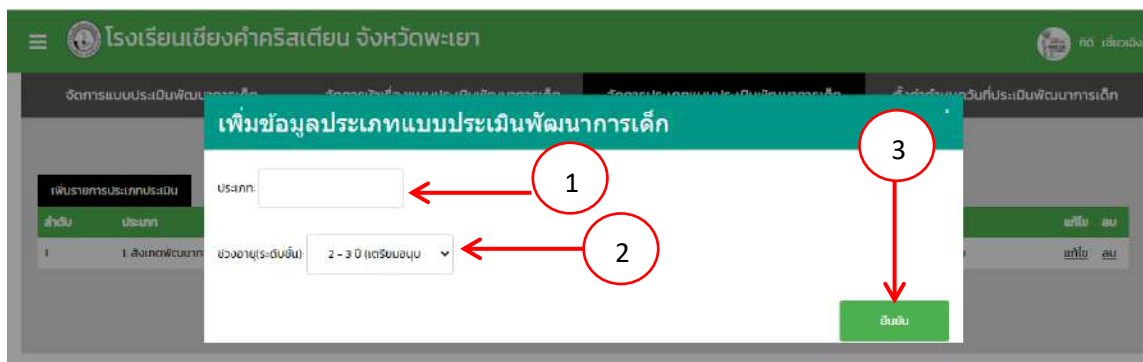

ภาพที่ ก.27 หน้าจอแสดงเพิ่มข้อมูลประเภทแบบประเมินพัฒนาการเด็ก

หน้าจอแสดงเพิ่มข้อมูลประเภทแบบประเมินพัฒนาการเด็ก มีรายละเอียดดังนี้

หมายเลข 1 ประเภท

หมายเลข 2 ช่วงอายุระดับชั้น

หมายเลข 3 ยืนยัน

## 28. หน้าจอแสดงแก้ไขข้อมูลประเภทแบบประเมินพัฒนาการเด็ก

## ภาพที่ ก.28 หน้าจอแสดงแก้ไขข้อมูลประเภทแบบประเมินพัฒนาการเด็ก

หน้าจอแสดงแก้ไขข้อมูลประเภทแบบประเมินพัฒนาการเด็ก มีรายละเอียดดังนี้

หมายเลข 1 ประเภท

หมายเลข 2 ช่วงอายุระดับชั้น

หมายเลข 3 ยืนยัน

## 29. หน้าจอแสดงตั้งค่ากำหนดวันที่ประเมินพัฒนาการเด็ก

ลำดับ	วันที่เริ่มกำหนดประเมิน	วันที่ยุติกำหนดประเมิน	จำนวนครั้งกำหนดแบบประเมิน	ผู้บันทึก	สถานะ
1	2021-05-02	2021-05-04	1	นาย กิตติ เชี่ยววงศ์	แก้ไข
2	2021-09-02	2021-09-02	2	นาย กิตติ เชี่ยววงศ์	แก้ไข
3	2021-12-02	2021-12-02	3	นาย กิตติ เชี่ยววงศ์	แก้ไข

## ภาพที่ ก.29 หน้าจอแสดงตั้งค่ากำหนดวันที่ประเมินพัฒนาการเด็ก

หน้าจอแสดงตั้งค่ากำหนดวันที่ประเมินพัฒนาการเด็ก มีรายละเอียดดังนี้

หมายเลข 1 แก้ไข

30. หน้าจอแสดงแก้ไขตั้งค่ากำหนดวันที่ประเมินพัฒนาการเด็ก

ภาพที่ ก.30 หน้าจอแสดงแก้ไขตั้งค่ากำหนดวันที่ประเมินพัฒนาการเด็ก

หน้าจอแสดงแก้ไขตั้งค่ากำหนดวันที่ประเมินพัฒนาการเด็ก มีรายละเอียดดังนี้

หมายเลข 1 วันที่เริ่ม

หมายเลข 2 วันที่สิ้นสุด

หมายเลข 3 บันทึก

31. หน้าจอแสดงจัดการข้อมูลแบบประเมินครู

ลำดับ	หัวเรื่อง	รายละเอียด	วันที่เริ่มประเมิน	ผู้บันทึก	แก้ไข
1	1. สมรรถนะการมุ่งผลสัมฤทธิ์ในการปฏิบัติงาน	กำหนดเป้าหมายในการปฏิบัติงานทุกภาคเรียน	2020-05-05 14:11:09	นาย กิตติ เชี่ยวเฉง	แก้ไข ลบ
2	1. สมรรถนะการมุ่งผลสัมฤทธิ์ในการปฏิบัติงาน	กำหนดแผนการปฏิบัติงานอย่างเป็นขั้นตอน	2020-05-05 14:13:38	นาย กิตติ เชี่ยวเฉง	แก้ไข ลบ
3	1. สมรรถนะการมุ่งผลสัมฤทธิ์ในการปฏิบัติงาน	ประเมินผลการปฏิบัติงานของตนเอง	2020-05-05 14:46:33	นาย กิตติ เชี่ยวเฉง	แก้ไข ลบ
4	1. สมรรถนะการมุ่งผลสัมฤทธิ์ในการปฏิบัติงาน	พัฒนาการปฏิบัติงานเพื่อตอบสนองความต้องการของผู้เรียน ผู้ปกครอง และชุมชน	2020-05-05 14:12:50	นาย กิตติ เชี่ยวเฉง	แก้ไข ลบ
5	1. สมรรถนะการมุ่งผลสัมฤทธิ์ในการปฏิบัติงาน	ริเริ่มสร้างสรรคในการพัฒนาการจัดการเรียนรู้	2020-05-05 14:04:43	นาย กิตติ เชี่ยวเฉง	แก้ไข ลบ
6	1. สมรรถนะการมุ่งผลสัมฤทธิ์ในการปฏิบัติงาน	วิเคราะห์ภาระงานเพื่อวางแผนการแก้ปัญหาอย่างเป็นระบบ			

ภาพที่ ก.31 หน้าจอแสดงจัดการข้อมูลแบบประเมินครู

หน้าจอแสดงจัดการข้อมูลแบบประเมินครู มีรายละเอียดดังนี้

หมายเลข 1 เพิ่มรายการประเมิน

หมายเลข 2 แก้ไข

หมายเลข 3 ลบ

### 32. หน้าจอแสดงเพิ่มข้อมูลแบบประเมินครู

ภาพที่ ก.32 หน้าจอแสดงเพิ่มข้อมูลแบบประเมินครู

หน้าจอแสดงเพิ่มข้อมูลแบบประเมินครู มีรายละเอียดดังนี้

หมายเลข 1 ประเภทแบบประเมิน

หมายเลข 2 หัวข้อ

หมายเลข 3 รายละเอียด

หมายเลข 4 ยืนยัน

### 33. หน้าจอแสดงแก้ไขข้อมูลแบบประเมินคุณครู

ภาพที่ ก.33 หน้าจอแสดงแก้ไขข้อมูลแบบประเมินคุณครู

หน้าจอแสดงแก้ไขข้อมูลแบบประเมินคุณครู มีรายละเอียดดังนี้

หมายเลข 1 ประเภทแบบประเมิน

หมายเลข 2 หัวข้อ

หมายเลข 3 รายละเอียด

หมายเลข 4 ยืนยัน

## 34. หน้าจอแสดงจัดการหัวเรื่องแบบประเมินคุณครู

## ภาพที่ ก.34 หน้าจอแสดงจัดการหัวเรื่องแบบประเมินคุณครู

หน้าจอแสดงจัดการหัวเรื่องแบบประเมินคุณครู มีรายละเอียดดังนี้

หมายเลข 1 เพิ่มรายการหัวเรื่องประเมิน

หมายเลข 2 แก้ไข

หมายเลข 3 ลบ

## 35. หน้าจอแสดงเพิ่มข้อมูลหัวเรื่องแบบประเมินคุณครู

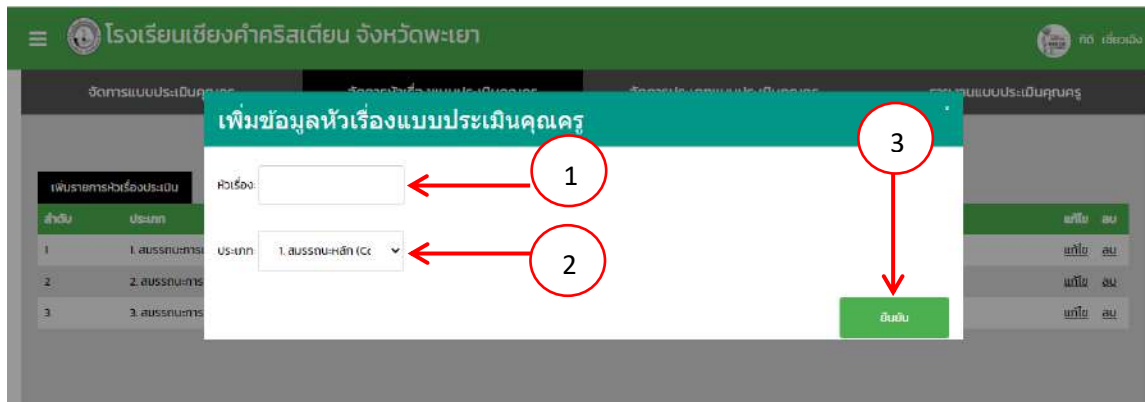

## ภาพที่ ก.35 หน้าจอแสดงเพิ่มข้อมูลหัวเรื่องแบบประเมินคุณครู

หน้าจอแสดงเพิ่มข้อมูลหัวเรื่องแบบประเมินคุณครู มีรายละเอียดดังนี้

หมายเลข 1 หัวเรื่อง

หมายเลข 2 ประเภท

หมายเลข 3 ยืนยัน

## 36. หน้าจอแสดงแก้ไขข้อมูลหัวเรื่องแบบประเมินคุณครู

ภาพที่ ก.36 หน้าจอแสดง

หน้าจอแสดงแก้ไขข้อมูลหัวเรื่องแบบประเมินคุณครู มีรายละเอียดดังนี้

หมายเลข 1 หัวเรื่อง

หมายเลข 2 ประเภท

หมายเลข 3 บันทึก

## 37. หน้าจอแสดงจัดการประเภทแบบประเมินคุณครู

ลำดับ	ประเภท	วันที่ปรับปรุงแบบประเมิน	ผู้ดูแล	แก้ไข
1	1. สรรพคุณหลัก (Core Competency)	2020-05-06 14:35:50		แก้ไข ลบ
2	2. สรรพคุณประจำสายงาน (Functional Competency)	2020-05-05 13:45:22	นาย กศ. เชียงเงอ	แก้ไข ลบ

ภาพที่ ก.37 หน้าจอแสดงจัดการประเภทแบบประเมินคุณครู

หน้าจอแสดงจัดการประเภทแบบประเมินคุณครู มีรายละเอียดดังนี้

หมายเลข 1 เพิ่มรายการประเภทประเมิน

หมายเลข 2 แก้ไข

หมายเลข 3 ลบ

## 38. หน้าจอแสดงเพิ่มข้อมูลประเภทแบบประเมินครู

ลำดับ	ประเภท
1	1. สรรพคุณหลัก
2	2. ความรู้-ประสบการณ์ (Functional Competency)

ภาพที่ ก.38 หน้าจอแสดงเพิ่มข้อมูลประเภทแบบประเมินครู

หน้าจอแสดงเพิ่มข้อมูลประเภทแบบประเมินครู มีรายละเอียดดังนี้

หมายเลข 1 ประเภท

หมายเลข 2 ยืนยัน

## 39. หน้าจอแสดงแก้ไขข้อมูลประเภทแบบประเมินครู

ภาพที่ ก.39 หน้าจอแสดงแก้ไขข้อมูลประเภทแบบประเมินครู

หน้าจอแสดงแก้ไขข้อมูลประเภทแบบประเมินครู

หมายเลข 1 ประเภท

หมายเลข 2 ยืนยัน

## 40. หน้าจอแสดงตั้งค่ากำหนดวันที่ประเมินครู

ภาพที่ ก.40 หน้าจอแสดงตั้งค่ากำหนดวันที่ประเมินครู  
 หน้าจอแสดงตั้งค่ากำหนดวันที่ประเมินครู มีรายละเอียดดังนี้  
 หมายเลข 1 แก้ไข

## 41. หน้าจอแสดงรายงานแบบประเมินคุณครู

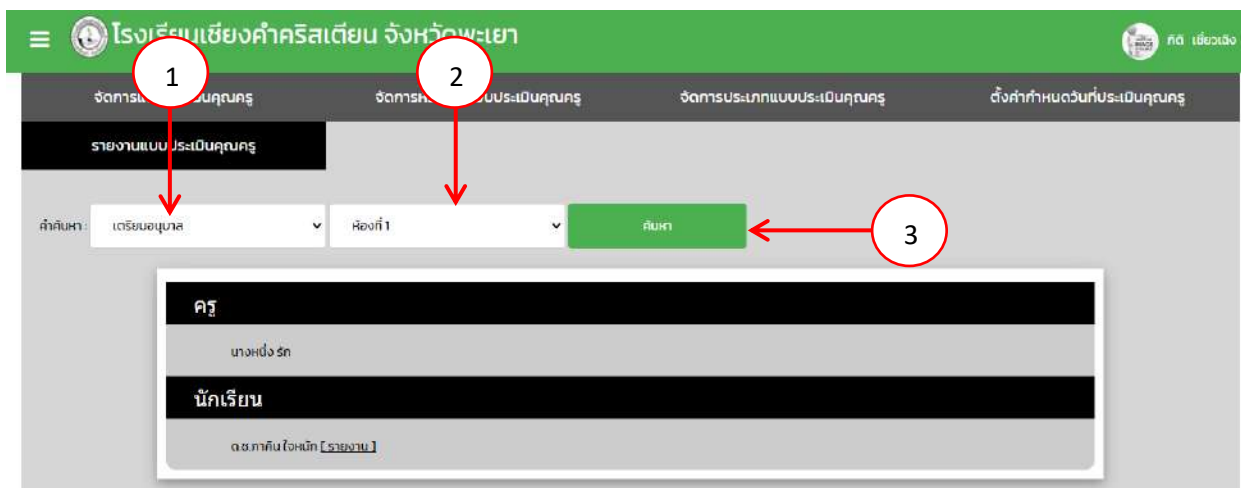

ภาพที่ ก.41 หน้าจอแสดงรายงานแบบประเมินคุณครู  
 หน้าจอแสดงรายงานแบบประเมินคุณครู มีรายละเอียดดังนี้  
 หมายเลข 1 คำค้นหา  
 หมายเลข 2 ห้อง  
 หมายเลข 3 ค้นหา

## 42. หน้าจอแสดงรายงานแบบประเมินคุณครู

1.12 นำผลการประเมินการเรียนรู้มาใช้ในการพัฒนาการจัดการเรียนรู้

คะแนนที่ได้จากการประเมิน : 88 คะแนน  
สรุปผลการประเมิน :

รายการประเมิน	คะแนนการประเมินแต่ละหัวข้อ	ผลการประเมิน		สรุปผลการประเมิน	
		คะแนน	ร้อยละ	ผ่าน (สูงกว่า ร้อยละ 60)	ไม่ผ่าน (ต่ำกว่า ร้อยละ 60)
1. สรรถนะการมุ่งผลสัมฤทธิ์ในการปฏิบัติงาน	23	23 / 45	51.11%		✗
2. สรรถนะการบริการที่ดี	22	22 / 35	62.86%	✓	
3. สรรถนะการบริหารจัดการหลักสูตรและการจัดการเรียนรู้	43	43 / 60	71.67%	✓	
<b>คะแนนรวม</b>	<b>88</b>	<b>88/140</b>	<b>62.86%</b>	<b>✓</b>	

\*\* เกณฑ์คำนวณผลลัพธ์ร้อยละ : [ ✓ ผ่านการประเมิน , ✗ ไม่ผ่านการประเมิน ]

คะแนน 90% - 100% เท่ากับ มากที่สุด , คะแนน 71% - 89% เท่ากับ ดี , คะแนน 60% - 70% เท่ากับ ปานกลาง  
คะแนน 40% - 59% เท่ากับ ต่ำ , คะแนนต่ำกว่า 40% เท่ากับ ต่ำที่สุด  
อิงตาม

ภาพที่ ก.42 หน้าจอแสดงรายงานแบบประเมินคุณครู

## 43. หน้าจอแสดงดาวนโหลดรายงานแบบประเมินคุณครู

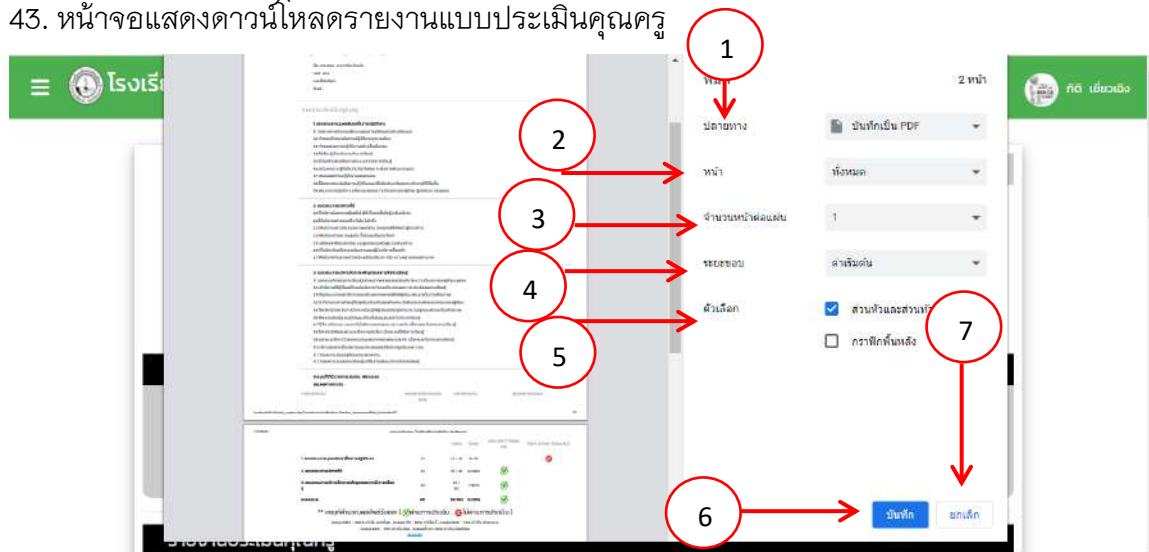

ภาพที่ ก.43 หน้าจอแสดงดาวนโหลดรายงานแบบประเมินคุณครู

หน้าจอแสดงดาวนโหลดรายงานแบบประเมินคุณครู มีรายละเอียดดังนี้

หมายเลข 1 ปลายทาง

หมายเลข 2 หน้า

หมายเลข 3 จำนวนหน้าต่อแผ่น

หมายเลข 4 ระยะเวลา

หมายเลข 5 ตัวเลือก

หมายเลข 6 บันทึก

หมายเลข 7 ยกเลิก

## 44. หน้าจอแสดงจัดการข้อมูลผู้อำนวยการ

หน้าเว็บไซต์: โรงพยาบาลเชียงใหม่คำคริสเตียน จังหวัดพะเยา

คำค้นหา : "ไม่มีผลการป้อนข้อมูล"

คำค้นหา:  ค้นหา

จัดการข้อมูลผู้อำนวยการมีทั้งหมด 3 รายการ ดังนี้!!

หน้าปัจจุบัน: [1] จากทั้งหมด 1 หน้า

ลำดับ	รหัสสมาชิก	ชื่อ-นามสกุล	วันเกิด/วันเกิด	อายุ	วันลงทะเบียน	แก้ไข
1	director03	สุพันธ์ ใส	12-02-1987	33	Saturday, 22/06/2020 12:46:44pm	แก้ไข ลบ
2	director02	ธี พริ้ง	12-04-1978	42	Saturday, 22/06/2020 12:44:59pm	แก้ไข ลบ
3	director01	วิภา โฉน	14-07-1980	40	Saturday, 22/06/2020 12:43:35pm	แก้ไข ลบ

ภาพที่ ก.44 หน้าจอแสดงจัดการข้อมูลผู้อำนวยการ

หน้าจอแสดงจัดการผู้อำนวยการ มีรายละเอียดดังนี้

หมายเลข 1 คำค้นหา

หมายเลข 2 ค้นหา

หมายเลข 3 เพิ่มข้อมูลผู้อำนวยการ

หมายเลข 4 แก้ไข

หมายเลข 5 ลบ

## 45. หน้าจอแสดงเพิ่มข้อมูลผู้อำนวยการ

เพิ่มข้อมูลผู้อำนวยการ Director

Username:

Password:

ตำแหน่ง:

เลขบัตรประชาชน:

คำนำหน้า:

ชื่อ - นามสกุล:

เพศ:

วันเดือนปีเกิด:

ที่อยู่:

เบอร์โทรศัพท์:

อีเมล:

ภาพที่ ก.45 หน้าจอแสดงเพิ่มข้อมูลผู้อำนวยการ

หน้าจอแสดงเพิ่มข้อมูลผู้อำนวยการ มีรายละเอียดดังนี้

หมายเลข 1 Username

หมายเลข 2 Password

หมายเลข 3 ตำแหน่ง

หมายเลข 4 เลขบัตรประชาชน

หมายเลข 5 คำนำหน้า

หมายเลข 6 ชื่อ - นามสกุล

หมายเลข 7 เพศ

หมายเลข 8 วันเดือนปีเกิด อายุ

หมายเลข 9 ที่อยู่

หมายเลข 10 เบอร์โทรศัพท์

หมายเลข 11 อีเมลล์

หมายเลข 12 เลือกไฟล์รูป

หมายเลข 13 ยืนยัน

#### 46. หน้าจอแสดงแก้ไขข้อมูลผู้อำนวยการ

แก้ไขข้อมูลผู้อำนวยการ Director

Username:  ← 1

Password:  ← 2

ตำแหน่ง:  ← 3

เลขบัตรประชาชน:  ← 4

ตำแหน่งอ้างอิง:  ← 5

ชื่อ - นามสกุล:   ← 6

เพศ:  ชาย  หญิง ← 7

วันเดือนปีเกิด:   ← 8

ที่อยู่:  ← 9

เบอร์โทรศัพท์:  ← 10

อีเมล:  ← 11

← 12

← 13

ภาพที่ ก.46 หน้าจอแสดงแก้ไขข้อมูลผู้อำนวยการ

หน้าจอบ่งชี้แก้ไขข้อมูลผู้อำนวยการ มีรายละเอียดดังนี้

หมายเลข 1 Username

หมายเลข 2 Password

หมายเลข 3 ตำแหน่ง

หมายเลข 4 เลขบัตรประชาชน

หมายเลข 5 คำนำหน้า

หมายเลข 6 ชื่อ – นามสกุล

หมายเลข 7 เพศ

หมายเลข 8 วันเดือนปีเกิด อายุ

หมายเลข 9 ที่อยู่

หมายเลข 10 เบอร์โทรศัพท์

หมายเลข 11 อีเมลล์

หมายเลข 12 เลือกไฟล์รูป

หมายเลข 13 บันทึก

#### 47. หน้าจอบ่งชี้จัดการข้อมูลคุณครู

คำค้นหา 1 มีผลการป้อนข้อมูล "

คำค้นหา: Search ค้นหา 2

จัดการข้อมูลคุณครูมีทั้งหมด 10 รายการ ดังนี้!

หน้าปัจจุบัน 1 [1] จากทั้งหมด 1 หน้า

ลำดับ	รหัสสมาชิก	ชื่อ-นามสกุล	วันเดือนปีเกิด	อายุ	วันลงทะเบียน	แก้ไข	ลบ
1	teacher10	สิบล โท	06-02-1994	26	Saturday 22/06/2020 01:40:10pm	แก้ไข 4	ลบ 5
2	teacher09	เก้า หล่อ	27-04-1996	24	Saturday 22/06/2020 01:37:41pm	แก้ไข	ลบ

ภาพที่ ก.47 หน้าจอบ่งชี้จัดการข้อมูลคุณครู

หน้าจอบ่งชี้จัดการข้อมูลคุณครู มีรายละเอียดดังนี้

หมายเลข 1 คำค้นหา

หมายเลข 2 ค้นหา

หมายเลข 3 เพิ่มข้อมูลคุณครู

หมายเลข 4 แก้ไข

หมายเลข 5 ลบ

## 48. หน้าจอแสดงเพิ่มข้อมูลคุณครู

เพิ่มข้อมูลคุณครู Teacher

คำค้นหา : " ไม่มี "

Username:  ← 1

Password:  ← 2

เลขบัตรประชาชน:  ← 3

คำนำหน้าชื่อ:  ← 4

ชื่อ - นามสกุล:  ← 5

เพศ:  ชาย  หญิง ← 6

วัน/เดือน/ปีเกิด:  อายุ:  ปี ← 7

ที่อยู่:  ← 8

เบอร์โทรศัพท์:  ← 9

อีเมล:  ← 10

← 11

เลือกไฟล์  ไม่ได้อัปโหลด

12

บันทึก

ลำดับ	ชื่อสมาชิก	ชื่อ	นาม
1	teacher10	เนวิน	สม
2	teacher09	เนวิน	สม
3	teacher08	เนวิน	สม
4	teacher07	เนวิน	สม
5	teacher06	เนวิน	สม
6	teacher05	เนวิน	สม

ภาพที่ ก.48 หน้าจอแสดงเพิ่มข้อมูลคุณครู

หน้าจอแสดงเพิ่มข้อมูลคุณครู มีรายละเอียดดังนี้

หมายเลข 1 Username

หมายเลข 2 Password

หมายเลข 3 เลขบัตรประชาชน

หมายเลข 4 คำนำหน้า

หมายเลข 5 ชื่อ - นามสกุล

หมายเลข 6 เพศ

หมายเลข 7 วันเดือนปีเกิด อายุ

หมายเลข 8 ที่อยู่

หมายเลข 9 เบอร์โทรศัพท์

หมายเลข 10 อีเมลล์

หมายเลข 11 เลือกรูป

หมายเลข 12 ยืนยัน

#### 49. หน้าจอแสดงแก้ไขข้อมูลคุณครู

- 1: Username field (containing "teacher10")
- 2: Password field (containing "\*\*\*\*")
- 3: เลขบัตรประชาชน (ID Number) field (containing "6595773453423")
- 4: คำนำหน้าชื่อ (Prefix) dropdown menu (set to "นาง")
- 5: ชื่อ-นามสกุล (Name-Surname) fields (First name: "สุม", Last name: "โท")
- 6: เพศ (Gender) radio buttons (Male/Female)
- 7: วันเดือนปีเกิด (Date of Birth) fields (Date: "06/02/1994", Age: "26")
- 8: ที่อยู่ (Address) text area (containing "พญา")
- 9: เบอร์โทรศัพท์ (Phone Number) field (containing "0944276578")
- 10: อีเมลล์ (Email) field (containing "oiityy@gmail.com")
- 11: เลือกรูป (Choose Photo) button and image placeholder
- 12: ยืนยัน (Confirm) button

ภาพที่ ก.49 หน้าจอแสดงแก้ไขข้อมูลคุณครู

หน้าจอแสดงแก้ไขข้อมูลคุณครู มีรายละเอียดดังนี้

หมายเลข 1 Username

หมายเลข 2 Password

หมายเลข 3 เลขบัตรประชาชน

หมายเลข 4 คำนำหน้า

หมายเลข 5 ชื่อ – นามสกุล

หมายเลข 6 เพศ

หมายเลข 7 วันเดือนปีเกิด อายุ

หมายเลข 8 ที่อยู่

หมายเลข 9 เบอร์โทรศัพท์

หมายเลข 10 อีเมลล์

หมายเลข 11 เลือกไฟล์รูป

หมายเลข 12 บันทึก

### 50. หน้าจอแสดงจัดการข้อมูลผู้ปกครอง

คำค้นหา **1** "มีผลการป้อนข้อมูล "

คำค้นหา: Search **2** ค้นหา

จัดการข้อมูลผู้ปกครองมีทั้งหมด 10 รายการ ดังนี้!!

หน้าปัจจุบัน 1 : [1] จากทั้งหมด 1 หน้า

**3** เพิ่มข้อมูลผู้ปกครอง

ลำดับ	รหัสสมาชิก	ชื่อ-นามสกุล	วันเดือนปีเกิด	อายุ	วันลงทะเบียน	แก้ไข <b>4</b>	ลบ <b>5</b>
1	parent10	ประสาด วงษา	10-07-1986	34	Saturday, 22/06/2020 02:08:12pm	แก้ไข	ลบ
2	parent09	ปราณี นามเขต	19-03-1988	32	Saturday, 22/06/2020 02:05:46pm	แก้ไข	ลบ
3	parent08	บอบ ธนธิ์	03-04-1984	36	Saturday, 22/06/2020 02:03:25pm	แก้ไข	ลบ
4	parent07	บธิ์ เขาคือ	21-12-1986	34	Saturday, 22/06/2020 02:00:59pm	แก้ไข	ลบ

ภาพที่ ก.50 หน้าจอแสดงจัดการข้อมูลผู้ปกครอง

หมายเลข 1 คำค้นหา

หมายเลข 2 คำหา

หมายเลข 3 เพิ่มข้อมูลผู้ปกครอง

หมายเลข 4 แก้ไข

หมายเลข 5 ลบ

## 51. หน้าจอแสดงเพิ่มข้อมูลผู้ปกครอง

- Username field (range: 5-20 characters)
- Password field (range: 0-10, a-z, A-Z, !@#)
- Mobile phone number field
- Gender dropdown menu (selected: Male)
- Address fields (Street name and Number)
- Gender radio buttons (Male/Female)
- Age field
- Occupation field
- Home phone number field
- Job title field
- Education level dropdown menu (selected: No education)
- Income level dropdown menu (selected: No income)
- Health status dropdown menu (selected: No health issues)
- Photo upload area (with "เลือกไฟล์" and "ไม่ได้เลือกไฟล์" text)
- Submit button (labeled "ยืนยัน")

On the left side, there is a sidebar with a search bar and a table titled "จัดการข้อมูลผู้ปกครอง" (Manage Parent Information). The table has columns for "ลำดับ" (Serial) and "รหัสสมาชิก" (Member ID). The table contains 6 rows of data:

ลำดับ	รหัสสมาชิก
1	parent10
2	parent09
3	parent08
4	parent07
5	parent06
6	parent05

ภาพที่ ก.51 หน้าจอแสดงเพิ่มข้อมูลผู้ปกครอง

หน้าจอแสดงเพิ่มข้อมูลผู้ปกครอง มีรายละเอียดดังนี้

หมายเลข 1 Username

หมายเลข 2 Password

หมายเลข 3 เลขบัตรประชาชน

หมายเลข 4 คำนำหน้าชื่อ

หมายเลข 5 ชื่อ-นามสกุล

หมายเลข 6 เพศ

หมายเลข 7 วันเดือนปีเกิด อายุ

หมายเลข 8 ที่อยู่

หมายเลข 9 เบอร์โทรศัพท์

หมายเลข 10 อีเมลล์

หมายเลข 11 สถานะครอบครัว

หมายเลข 12 รายได้

หมายเลข 13 อาชีพผู้ปกครอง

หมายเลข 14 เลือกรูปไฟล์รูป

หมายเลข 15 ยืนยัน

## 52. หน้าจอแสดงแก้ไขข้อมูลผู้ปกครอง

- 1: Username field (parent10)
- 2: Password field (masked with dots)
- 3: Identification number field (3472452345345)
- 4: Gender dropdown menu (Male)
- 5: Address field (Province: Phayao, District: ...)
- 6: Gender radio buttons (Male/Female)
- 7: Date of birth field (10/07/1986) and Age field (34)
- 8: Address field (435 ต.วังทอง อ.เมืองท่า จ.พะเยา 56110)
- 9: Phone number field (0946734562)
- 10: Email field (ehrtthg@gmail.com)
- 11: Education level dropdown menu (High School)
- 12: Income level dropdown menu (> 300,000 Baht per month or > 25,000 Baht)
- 13: Parent type dropdown menu (Single parent)
- 14: Profile picture field (currently showing a placeholder "IMAGE AVAILABLE")
- 15: "บันทึก" (Save) button

ภาพที่ ก.52 หน้าจอแสดงแก้ไขข้อมูลผู้ปกครอง

หน้าจอแสดงแก้ไขข้อมูลผู้ประกอบการ มีรายละเอียดดังนี้

หมายเลข 1 Username

หมายเลข 2 Password

หมายเลข 3 เลขบัตรประชาชน

หมายเลข 4 คำนำหน้าชื่อ

หมายเลข 5 ชื่อ-นามสกุล

หมายเลข 6 เพศ

หมายเลข 7 วันเดือนปีเกิด อายุ

หมายเลข 8 ที่อยู่

หมายเลข 9 เบอร์โทรศัพท์

หมายเลข 10 อีเมลล์

หมายเลข 11 สถานะครอบครัว

หมายเลข 12 รายได้

หมายเลข 13 อาชีพผู้ประกอบการ

หมายเลข 14 เลือกรูปไฟล์รูป

หมายเลข 15 บันทึก

## 53. หน้าจอแสดงจัดการข้อมูลนักเรียน

โรงเรียนเซียงคำคริสเตียน จังหวัดพะเยา

คำค้นหา "ไม่มีผลการป้อนข้อมูล"

คำค้นหา:  เลือกระดับชั้น:  ค้นหา

จัดการข้อมูลนักเรียนมีทั้งหมด 12 รายการ ดังนี้!

หน้าปัจจุบัน 1 - [1] จากทั้งหมด 1 หน้า

เพิ่มข้อมูลนักเรียน

ลำดับ	รหัสสมาชิก	ชื่อ-นามสกุล	วันเดือนปีเกิด	อายุ	วันลงทะเบียน	แก้ไข	ลบ
1	student12	22 22	01-01-2011	10	Friday, 09/04/2021 03:41:50pm	แก้ไข	ลบ
2	student11	df df	01-01-2011	10	Friday, 09/04/2021 03:41:50pm	แก้ไข	ลบ
3	student10	วิภาส วงษา	23-10-2008	12	Saturday, 22/08/2020 03:07:56pm	แก้ไข	ลบ
4	student09	วิมลภา นามณี	12-06-2009	11	Saturday, 22/08/2020 03:06:12pm	แก้ไข	ลบ
5	student08	รักภา ฮันติ:	03-02-2010	10	Saturday, 22/08/2020 03:04:00pm	แก้ไข	ลบ
6	student07	ปวีตา เมฆือ	03-12-2011	9	Saturday, 22/08/2020 03:01:50pm	แก้ไข	ลบ

ภาพที่ ก.53 หน้าจอแสดงจัดการข้อมูลนักเรียน

หน้าจอแสดงจัดการข้อมูลนักเรียน มีรายละเอียดดังนี้

หมายเลข 1 คำค้นหา

หมายเลข 2 เลือกระดับชั้น

หมายเลข 3 ค้นหา

หมายเลข 4 เพิ่มข้อมูลนักเรียน

หมายเลข 5 แก้ไข

หมายเลข 6 ลบ

54. หน้าจอแสดงเพิ่มข้อมูลนักเรียน

- Username:** Input field (1)
- Password:** Input field with a strength indicator (2)
- ประวัติส่วนตัว (Personal History):**
  - เลขบัตรประชาชน (ID Card Number): Input field (3)
  - คำนำหน้าชื่อ (Prefix): Dropdown menu (4)
  - ชื่อ - นามสกุล (Name - Surname): Input field (5)
  - น้ำหนัก (Weight): Input field (6)
  - ส่วนสูง (Height): Input field (6)
- หมู่เลือด (Blood Group):** Dropdown menu (7)
- สัญชาติ (Nationality):** Dropdown menu (7)
- เชื้อชาติ (Ethnicity):** Dropdown menu (8)
- ศาสนา (Religion):** Dropdown menu (8)
- เพศ (Gender):** Radio buttons (9)
- วัน/เดือน/ปีเกิด (Date of Birth):** Input field (10)
- ที่อยู่ (Address):** Text area (11)
- เบอร์โทรศัพท์ (Phone Number):** Input field (12)
- อีเมล (Email):** Input field (13)
- เลือกไฟล์ (Upload Image):** File selection button (14)
- ข้อมูลผู้ปกครอง (Parent Information):**
  - ผู้ปกครอง (Parent): Dropdown menu (15)
- ข้อมูลระดับการศึกษา (Education Level):**
  - ระดับการศึกษา (Education Level): Dropdown menu (16)
- Submit Button:** 'ยืนยัน' (17)

ภาพที่ ก.54 หน้าจอแสดงเพิ่มข้อมูลนักเรียน

หน้าจอแสดงเพิ่มข้อมูลนักเรียน มีรายละเอียดดังนี้

หมายเลข 1 Username

หมายเลข 2 Password

หมายเลข 3 เลขบัตรประชาชน

หมายเลข 4 คำนำหน้าชื่อ

หมายเลข 5 ชื่อ-นามสกุล

หมายเลข 6 น้้าหนัก ส่วนสูง

หมายเลข 7 หมู่โลหิต สัญชาติ

หมายเลข 8 เชื้อชาติ สัญชาติ

หมายเลข 9 เพศ

หมายเลข 10 วันเดือนปีเกิด อายุ

หมายเลข 11 ที่อยู่

หมายเลข 12 เบอร์โทรศัพท์

หมายเลข 13 อีเมลล์

หมายเลข 14 เลือกไฟล์รูป

หมายเลข 15 ผู้ปกครอง

หมายเลข 16 ระดับการศึกษา

หมายเลข 17 บ้านที่ก

## 55. หน้าจอแสดงแก้ไขข้อมูลนักเรียน

โรงเรียนเซนต์คาซาร์สเตรียม จังหวัดพะเยา

แก้ไขข้อมูลนักเรียน Student

Username: student10 ← 1

Password: \*\*\*\* ← 2

ประวัติส่วนตัว

เลขบัตรประชาชน: 1567956724562 ← 3

คำนำหน้าชื่อ: เด็กชาย ← 4

ชื่อ - นามสกุล: วิทวัส ← 5

วงศาคณาญาติ: ← 6

น้ำหนัก: 37 ← 7

ส่วนสูง: 140 ← 8

หมู่เลือด: B ← 9

สัญชาติ: ไทย ← 10

เชื้อชาติ: ไทย ← 11

ศาสนา: ศาสนาพุทธ ← 12

เพศ: ชาย ← 13

วัน/เดือน/ปีเกิด: 23/10/2008 ← 14

อายุ: 12 ← 15

ที่อยู่: 435 ต.วังทอง อ.เมืองท่า จ.พะเยา 56110 ← 16

เบอร์โทรศัพท์: ← 17

อีเมล: ← 18

เลือกไฟล์: ไม่ได้เลือกไฟล์ได้

ข้อมูลผู้ปกครอง

ผู้ปกครอง: พระหลาน วงศ ← 19

ข้อมูลระดับการศึกษา

ระดับการศึกษา: ประถมศึกษาปีที่ 6 ← 20

บันทึก

ภาพที่ ก.55 หน้าจอแสดงแก้ไขข้อมูลนักเรียน

หน้าจอแสดงแก้ไขข้อมูลนักเรียน มีรายละเอียดดังนี้

หมายเลข 1 Username

หมายเลข 2 Password

หมายเลข 3 เลขบัตรประชาชน

หมายเลข 4 คำนำหน้าชื่อ

หมายเลข 5 ชื่อ-นามสกุล

หมายเลข 6 น้ําหนัก ส่วนสูง

หมายเลข 7 หมู่โลหิต สัญชาติ

หมายเลข 8 เชื้อชาติ สัญชาติ

หมายเลข 9 เพศ

หมายเลข 10 วันเดือนปีเกิด อายุ

หมายเลข 11 ที่อยู่

หมายเลข 12 เบอร์โทรศัพท์

หมายเลข 13 อีเมลล์

หมายเลข 14 เลือกไฟล์รูป

หมายเลข 15 ผู้ปกครอง

หมายเลข 16 ระดับการศึกษา

หมายเลข 17 บันทึก

## 56. หน้าจอแสดงรายการชั้นเรียน

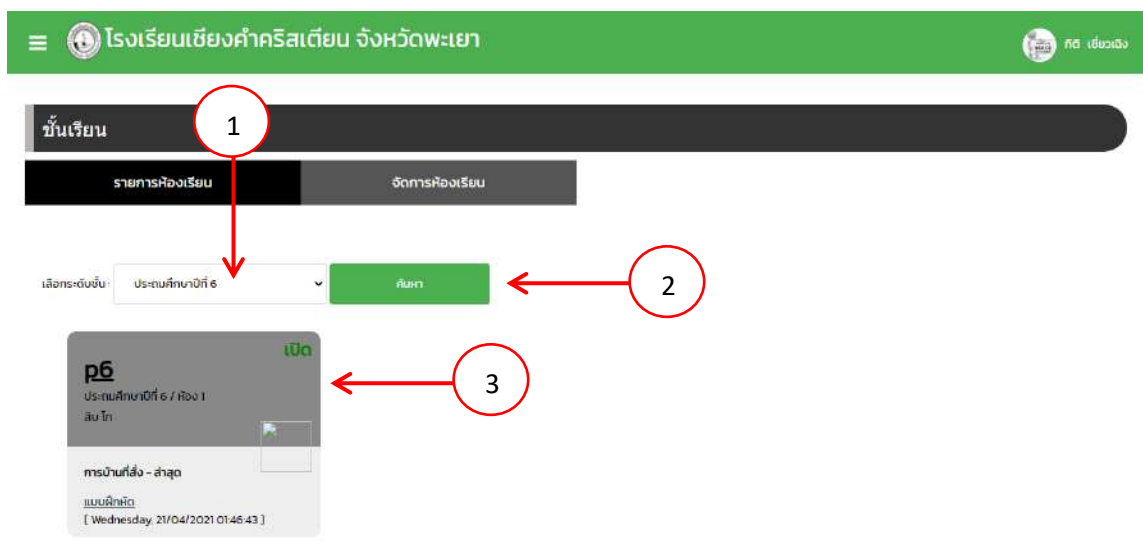

ภาพที่ ก.56 หน้าจอแสดงรายการชั้นเรียน

หน้าจอแสดงจัดการชั้นเรียน

หมายเลข 1 เลือกระดับชั้น

หมายเลข 2 ค้นหา

หมายเลข 3 ห้องเรียน

## 57. หน้าจอแสดงห้องเรียน

ภาพที่ ก.57 หน้าจอแสดงห้องเรียน

หน้าจอแสดงห้องเรียน มีรายละเอียดดังนี้

หมายเลข 1 เพิ่มข้อมูล

58. หน้าจอแสดงเพิ่มข้อมูลการมอบหมายงานออนไลน์

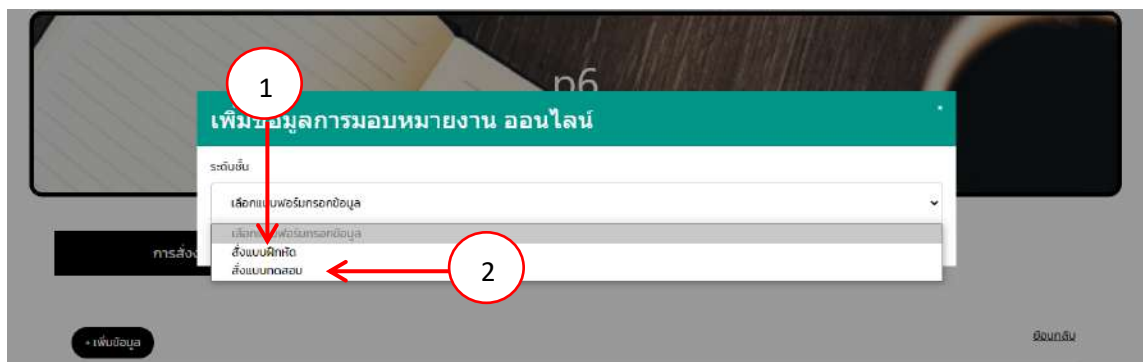

ภาพที่ ก.58 หน้าจอแสดงเพิ่มข้อมูลการมอบหมายงานออนไลน์

หมายเลข 1 สั่งแบบฝึกหัด

หมายเลข 2 สั่งแบบทดสอบ

59. หน้าจอแสดงสั่งแบบฝึกหัด

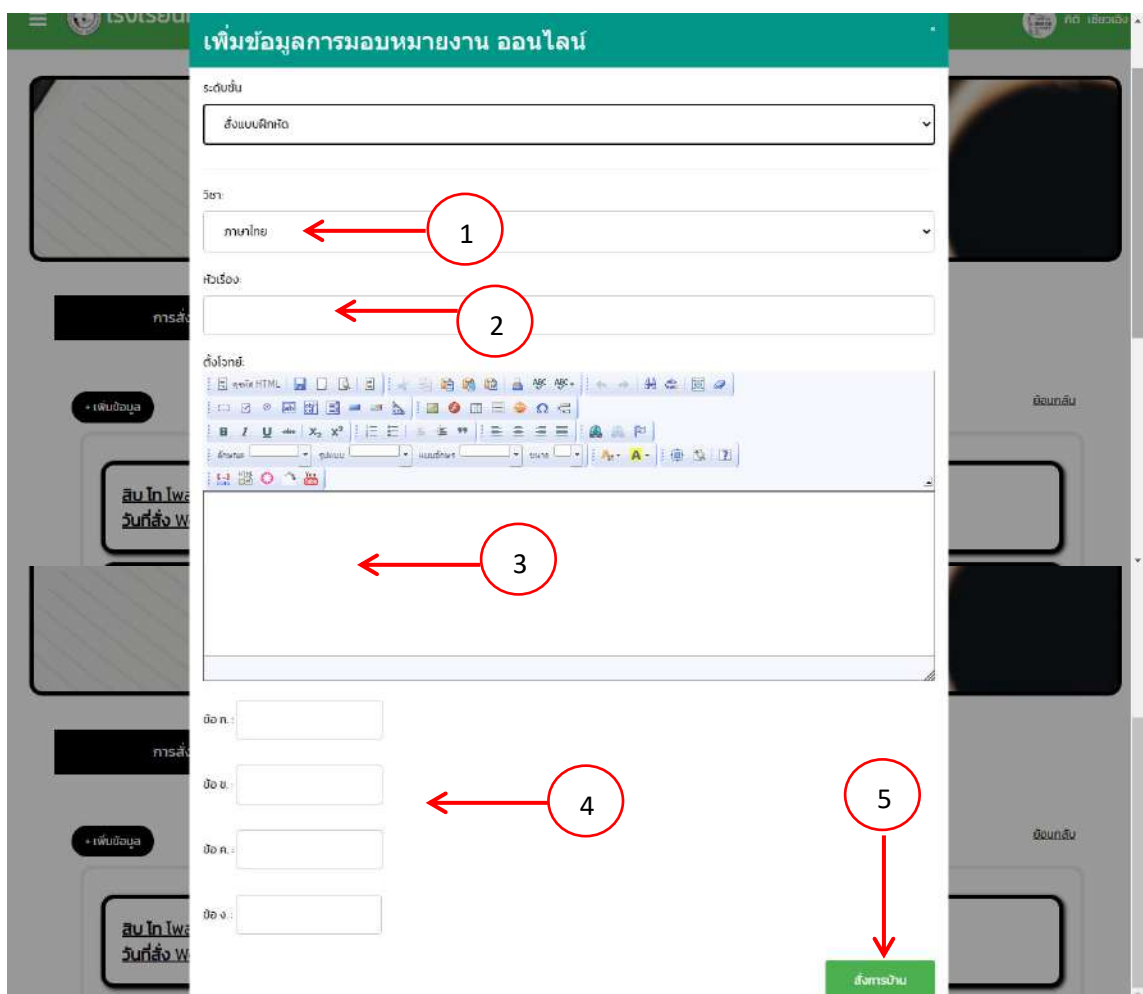

ภาพที่ ก.59 หน้าจอแสดงสั่งแบบฝึกหัด

หน้าจอแสดงสั่งแบบฝึกหัด มีรายละเอียดดังนี้

หมายเลข 1 วิชา

หมายเลข 2 หัวเรื่อง

หมายเลข 3 ตั้งโจทย์

หมายเลข 4 ข้อ ก ข ค ง

หมายเลข 5 สั่งการบ้าน

60. หน้าจอแสดงแบบฝึกหัด

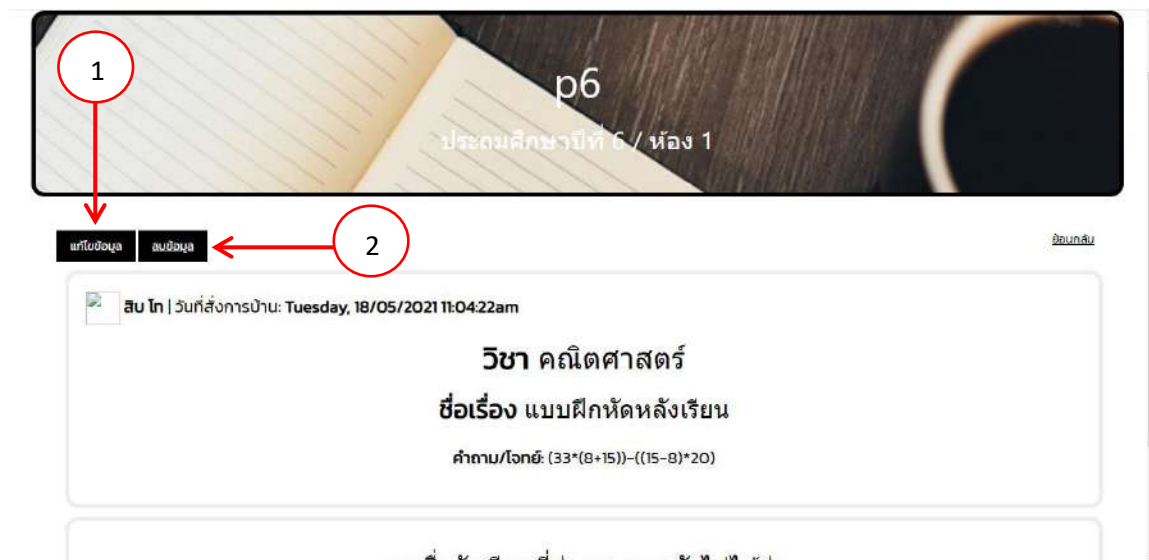

ภาพที่ ก.60 หน้าจอแสดงแบบฝึกหัด

หน้าจอแสดงแบบฝึกหัด มีรายละเอียดดังนี้

หมายเลข 1 แก้ไข

หมายเลข 2 ลบข้อมูล

## 61. หน้าจอแสดงสั่งแบบทดสอบ

เพิ่มข้อมูลการมอบหมายงาน ออนไลน์

คำสั่งแบบทดสอบ

วิชา: ภาษาไทย

เลือกช่วงเวลาทำแบบทดสอบ

หัวเรื่อง:

กำหนดวันเวลาที่สร้าง และ ครบกำหนดแบบทดสอบ

กำหนดวันเวลาที่ปิดแบบทดสอบ

จำนวนข้อสอบ:

บทที่ทำแบบทดสอบ:

ระดับที่ - ง่าย | จำนวนเปอร์เซ็นต์ (%)

ระดับที่ - ปานกลาง | จำนวนเปอร์เซ็นต์ (%)

ระดับที่ - ยาก | จำนวนเปอร์เซ็นต์ (%)

จำนวนเปอร์เซ็นต์ (%) อนุมัติทำขั้

จำนวนเปอร์เซ็นต์ (%) รวมทั้งหมด 100%

\*\* จำนวนเปอร์เซ็นต์รวมทั้งหมดต้องใส่ให้ถึง 100% เสมอเท่านั้น!

สั่งแบบทดสอบ

ภาพที่ ก.61 หน้าจอแสดงสั่งแบบทดสอบ

หน้าจอแสดงสั่งแบบทดสอบ มีรายละเอียดดังนี้

หมายเลข 1 วิชา

หมายเลข 2 เลือกช่วงเวลาทำแบบทดสอบ

หมายเลข 3 หัวเรื่อง

หมายเลข 4 กำหนดวันเวลาที่สร้าง และ ครบกำหนดแบบทดสอบ

หมายเลข 5 กำหนดวันเวลาที่ปิดแบบทดสอบ

หมายเลข 6 จำนวนข้อสอบ

หมายเลข 7 บทที่ทำแบบทดสอบ

หมายเลข 8 ระดับ ง่าย ปานกลาง ยาก

หมายเลข 9 จำนวนเปอร์เซ็นต์

หมายเลข 10 สั่งแบบทดสอบ

## 62. หน้าจอแสดงแบบทดสอบ

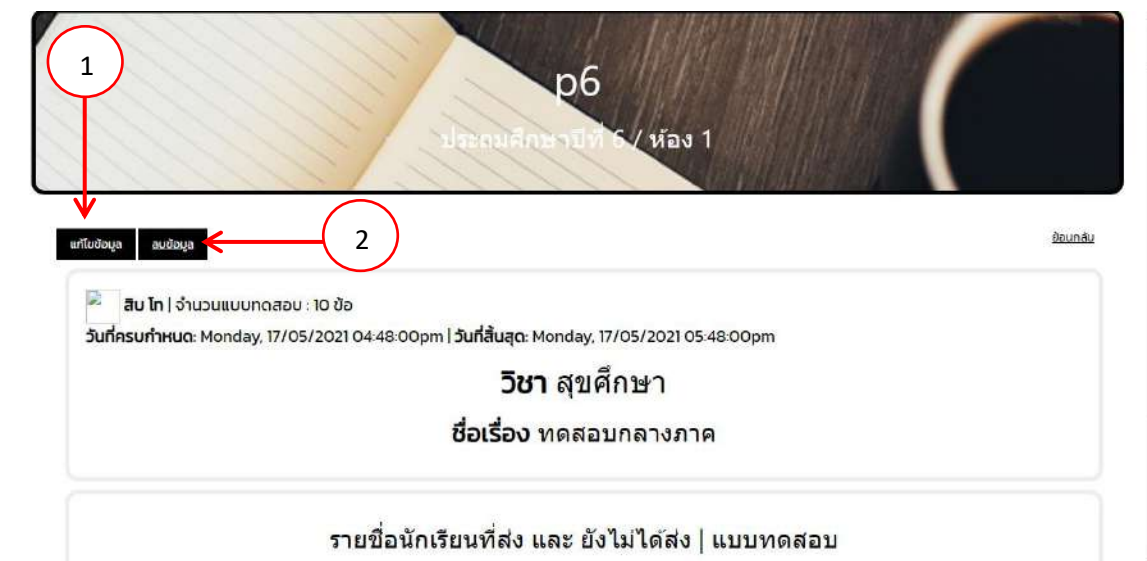

ภาพที่ 62 หน้าจอแสดงแบบทดสอบ

หน้าจอแสดงแบบทดสอบ มีรายละเอียดดังนี้

หมายเลข 1 แก้ไขข้อมูล

หมายเลข 2 ลบข้อมูล

## 63. หน้าจอแสดงจัดการห้องเรียน

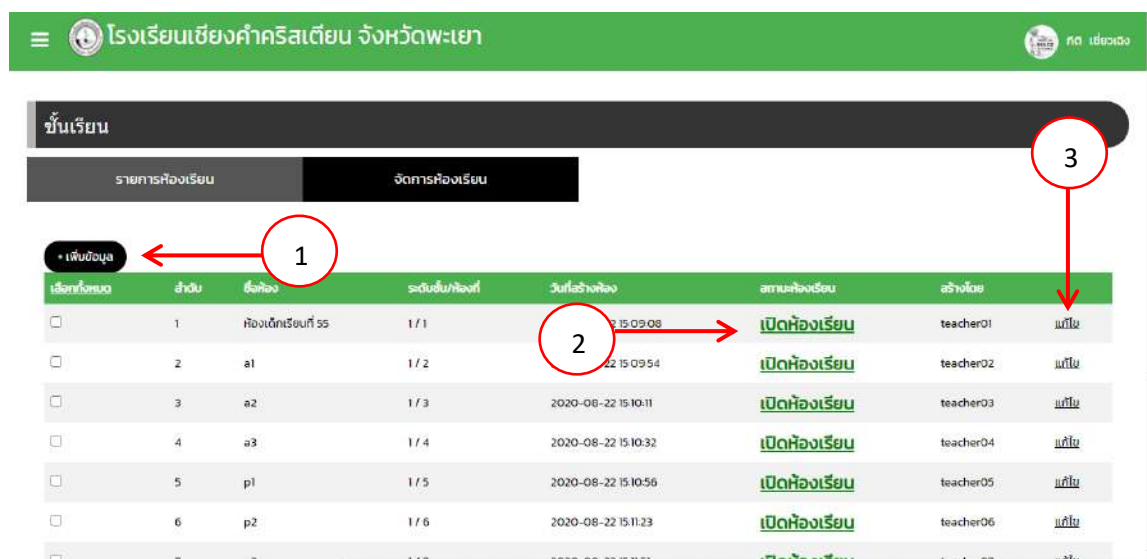

ภาพที่ ก.63 หน้าจอแสดงจัดการห้องเรียน

หน้าจอแสดงจัดการห้องเรียน มีรายละเอียดดังนี้

หมายเลข 1 เพิ่มข้อมูล

หมายเลข 2 สถานะห้องเรียน

หมายเลข 3 แก้ไข

64. หน้าจอแสดงเพิ่มข้อมูลห้องเรียน

ภาพที่ ก.64 หน้าจอแสดงเพิ่มข้อมูลห้องเรียน

หน้าจอแสดงเพิ่มข้อมูลห้องเรียน มีรายละเอียดดังนี้

หมายเลข 1 เลือกระดับชั้น

หมายเลข 2 ค้นหา

หมายเลข 3 ชื่อห้อง

หมายเลข 4 ลำดับห้อง

หมายเลข 5 เลือกผู้สอน

หมายเลข 6 บันทึก

## 65. หน้าจอแสดงแก้ไขข้อมูลสถานะห้องเรียน

ภาพที่ ก.65 หน้าจอแสดงแก้ไขข้อมูลสถานะห้องเรียน

หน้าจอแสดงแก้ไขข้อมูลสถานะห้องเรียน มีรายละเอียดดังนี้

หมายเลข 1 สถานะห้องเรียน

หมายเลข 2 บันทึก

## 66. หน้าจอแสดงแก้ไขในห้องเรียน

ภาพที่ ก.66 หน้าจอแสดงแก้ไขในห้องเรียน

หน้าจอแสดงแก้ไขในห้องเรียน มีรายละเอียดดังนี้

หมายเลข 1 รายชื่อนักเรียนในห้องเรียน

หมายเลข 2 ชื่อห้อง

หมายเลข 3 เลือกผู้สอน

หมายเลข 4 บันทึก

## 67. หน้าจอแสดงจัดการข้อมูลคลังแบบทดสอบ

หน้าจอแสดงจัดการข้อมูลคลังแบบทดสอบ

คำค้นหา : ไม่มีการป้อนข้อมูล "

คำค้นหา Search. เลือกระดับความยาก ค้นหา

จัดการข้อมูลคลังแบบทดสอบมีทั้งหมด 30 รายการ ดังนี้!!

หน้าปัจจุบัน 1 - [1][2] จากทั้งหมด 2 หน้า

ลำดับ	รายวิชา	หัวเรื่อง	คะแนนเต็ม	ระดับแบบทดสอบ	แก้ไข	ลบ
1	สุศึกษา	กิจกรรมระดมความคิดจากสมาชิกใช้ทักษะการเคลื่อนไหวใดเป็นสำคัญ	1 คะแนน	ระดับง่าย	แก้ไข	ลบ
2	สุศึกษา	สิ่งใดไม่ใช่ฐานในกิจกรรมวิภาค	1 คะแนน	ระดับยาก	แก้ไข	ลบ
3	สุศึกษา	การถอดวีดิโอจางค์คุณสมบัตินี้ใดเป็นสำคัญ	1 คะแนน	ระดับง่าย	แก้ไข	ลบ
4	สุศึกษา	การเดินแบบรบนประกอบเพลงมาร์ชให้พร้อมพร้อมกัน ควรปฏิบัติอย่างไร	1 คะแนน	ระดับยาก	แก้ไข	ลบ
5	สุศึกษา	การออกกำลังกายแบบแอโรบิก ควรไปประยุตใช้ในกิจกรรมใด	1 คะแนน	ระดับยาก	แก้ไข	ลบ
6	สุศึกษา	หลักการสำคัญของการทำงานแบบ แอโรบิกคืออะไร	1 คะแนน	ระดับยาก	แก้ไข	ลบ

ภาพที่ ก.67 หน้าจอแสดงจัดการข้อมูลคลังแบบทดสอบ

หน้าจอแสดงจัดการข้อมูลคลังแบบทดสอบ มีรายละเอียดดังนี้

หมายเลข 1 คำค้นหา

หมายเลข 2 เลือกกระตบชั้น

หมายเลข 3 ค้นหา

หมายเลข 4 เพิ่มข้อมูล

หมายเลข 5 แก้ไข

หมายเลข 6 ลบ

## 68. หน้าจอแสดงเพิ่มข้อมูลคลังแบบทดสอบ

เพิ่มข้อมูลคลังแบบทดสอบ

วิชา: 1

เลือกชั้นเรียน: 2

เลือกช่วงเวลาทำแบบทดสอบ: 3

ตั้งโจทย์: 4

คำตอบที่ 1: 5

คำตอบที่ 2: 6

คำตอบที่ 3: 6

คำตอบที่ 4: 6

ระดับความยาก: 7

บทที่ทำแบบทดสอบ: 8

เพิ่มโจทย์คำถาม: 9

ยืนยัน: 10

ภาพที่ ก.68 หน้าจอแสดงเพิ่มข้อมูลคลังแบบทดสอบ

หมายเลข 1 วิชา

หมายเลข 2 เลือกชั้นเรียน

หมายเลข 3 เลือกช่วงเวลาทำแบบทดสอบ

หมายเลข 4 ตั้งโจทย์

หมายเลข 5 คำตอบ

หมายเลข 6 เลือกคำตอบ

หมายเลข 7 ระดับความยาก ปานกลาง ง่าย

หมายเลข 8 บทที่ทำแบบทดสอบ

หมายเลข 9 เพิ่มโจทย์คำถาม

หมายเลข 10 ยืนยัน

## 69. หน้าจอแสดงแก้ไขข้อมูลคลังแบบทดสอบ

**แก้ไขข้อมูลคลังแบบทดสอบ**

วิชา:  ← 1

ประเภทศึกษาปีที่ 6:  ← 2

สอบปลายภาค:  ← 3

ตั้งโจทย์:

กิจกรรมหรือเนื้อหาที่นักเรียนจะเรียนหรือปฏิบัติ:  ← 4

การเรียง:

การเดินเร็ว:

การกระโดดเท้าคู่:  ← 5

การกระโดดขาเดียว:

ระดับความยาก:

ระดับง่าย:  ← 7

บทที่:  ← 8

บันทึก  ← 9

ภาพที่ ก.69 หน้าจอแสดงแก้ไขข้อมูลคลังแบบทดสอบ

หน้าจอแสดงแก้ไขข้อมูลคลังแบบทดสอบ มีรายละเอียดดังนี้

หมายเลข 1 วิชา

หมายเลข 2 เลือกชั้นเรียน

หมายเลข 3 สอบปลายภาค

หมายเลข 4 ตั้งโจทย์

หมายเลข 5 คำตอบ

หมายเลข 6 เลือกคำตอบ

หมายเลข 7 ระดับความยาก ปานกลาง ง่าย

หมายเลข 8 บทที่

หมายเลข 9 บันทึก

## 70. หน้าจอแสดงรายการข้อมูลนักเรียน

โรงเรียนเชียงคำคริสเตียน จังหวัดพะเยา

รายการข้อมูลนักเรียน

คำค้นหา:  ค้นหา

รายการข้อมูลนักเรียนมีทั้งหมด 3 รายการ ดังนี้!!

หน้าปัจจุบัน 1 จากทั้งหมด 1 หน้า

เลือกข้อมูล	รายการที่	เลขบัตรประชาชน	ชื่อ-นามสกุล	เพศ	วันเกิด	อายุ
<input type="checkbox"/>	1	1234567890213	อ.ช. 22 22	ชาย	01-01-2011	10
<input type="checkbox"/>	2	1234567890213	อ.ช. df df	ชาย	01-01-2011	10
<input type="checkbox"/>	3	1356035634563	อ.ช. ทศน ไร่หมื่น	ชาย	04-07-2017	3

ยืนยัน

ภาพที่ ก.70 หน้าจอแสดงรายการข้อมูลนักเรียน

หน้าจอแสดงรายการข้อมูลนักเรียน มีรายละเอียดดังนี้

หมายเลข 1 คำค้นหา

หมายเลข 2 ค้นหา

หมายเลข 3 ยืนยัน

## 71. หน้าจอแสดงเพิ่มข้อมูลสมุดบันทึกความดี

โรงเรียนเซียงคำคริสเตียน จังหวัดพะเยา

เพิ่มข้อมูลสมุดบันทึกความดี

รายชื่อนักเรียน:  1

ทำความดีวันที่:  2

รายการ:  3

ทำเพื่อใคร:  4

บุคลิกลักษณะ:  5

ผู้ฝาก:  6

7

ภาพที่ ก.71 หน้าจอแสดงเพิ่มข้อมูลสมุดบันทึกความดี

หน้าจอแสดงเพิ่มข้อมูลสมุดบันทึกความดี มีรายละเอียดดังนี้

หมายเลข 1 รายชื่อนักเรียน

หมายเลข 2 ทำความดีวันที่

หมายเลข 3 รายการ

หมายเลข 4 ทำเพื่อใคร

หมายเลข 5 บุคลิกลักษณะ

หมายเลข 6 ผู้ฝาก

หมายเลข 7 ยืนยัน

## 72. หน้าจอแสดงจัดการข้อมูลสมุดบันทึกความดี

โรงเรียนเชิงคำคริสเตียน จังหวัดพะเยา

รายการข้อมูลนักเรียน/ระดับชั้น    **จัดการสมุดความดี**    รายงานสมุดความดี

จัดการข้อมูลสมุดบันทึกความดีมีทั้งหมด 6 รายการ ดังนี้!!

หน้าปัจจุบัน 1 : [1] จากทั้งหมด 1 หน้า

ลำดับที่	ชื่อ-นามสกุล	วันที่ทำความดี	ทำเพื่อใคร	ผู้ทำ	สถานที่	แก้ไข	ลบ
1	อ.ช. ภาคิน ไชอินทิ	12-04-2021	คุณครู	พ่อ แม่		1	2
2	อ.ช. ภาคิน ไชอินทิ	13-05-2021	คุณครู	ป้า ลุง	นาง พงษ์รัก		

ภาพที่ ก.72 จัดการข้อมูลสมุดบันทึกความดี

หน้าจอแสดงจัดการข้อมูลสมุดบันทึกความดี มีรายละเอียดดังนี้

หมายเลข 1 แก้ไข

หมายเลข 2 ลบ

## 73. หน้าจอแสดงแก้ไขข้อมูลสมุดบันทึกความดี

โรงเรียนเชิงคำคริสเตียน จังหวัดพะเยา

แก้ไขข้อมูลสมุดบันทึกความดี

ชื่อนักเรียน: อ.ช. ภาคิน ไชอินทิ (1)

ทำความดีวันที่: 17/05/2021 (2)

รายการ:

Rich text editor (3)

ทำเพื่อใคร: แม่ (4)

บุคคลิกลักษณะ: ความเห็นใจช่วยเหลือ (5)

ผู้ทำ: แม่ (6)

บันทึก (7)

ภาพที่ ก.73 หน้าจอแสดงแก้ไขข้อมูลสมุดบันทึกความดี

หน้าจอแสดงแก้ไขข้อมูลสมุดบันทึกความดี

หมายเลข 1 รายชื่อนักเรียน

หมายเลข 2 ทำความดีวันที่

หมายเลข 3 รายการ

หมายเลข 4 ทำเพื่อใคร

หมายเลข 5 บุคลิกลักษณะ

หมายเลข 6 ผู้ฝาก

หมายเลข 7 ยืนยัน

#### 74. หน้าจอแสดงรายงานสมุดความดี

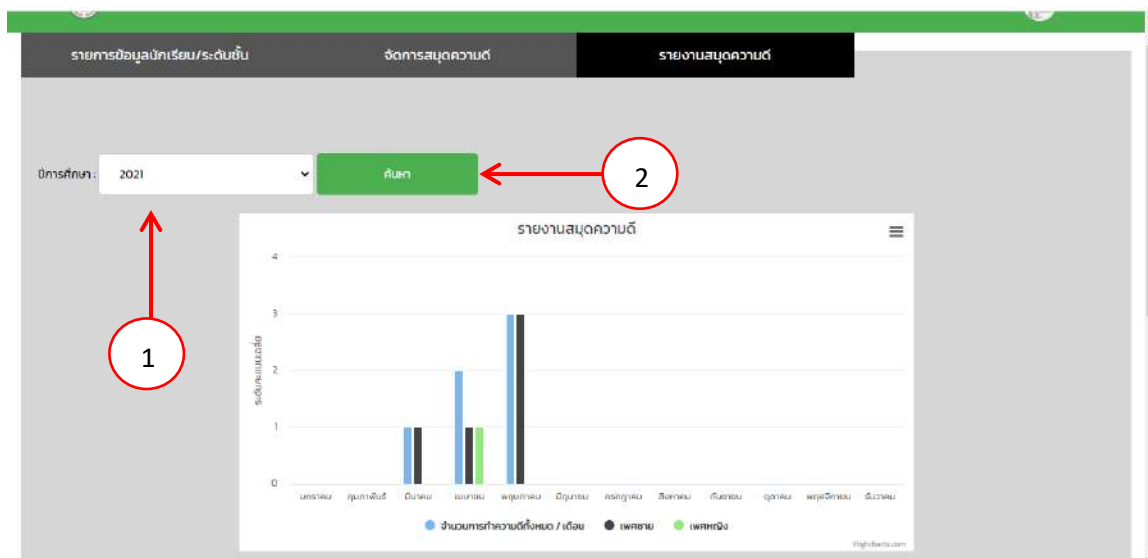

ภาพที่ ก.74 หน้าจอแสดงรายงานสมุดความดี

หน้าจอแสดงรายงานสมุดความดี มีรายละเอียดดังนี้

หมายเลข 1 ปีการศึกษา

หมายเลขที่ 2 ค้นหา

คู่มือสำหรับผู้บริหาร  
 การพัฒนาระบบบริหารจัดการโรงเรียนเชิงคำคริสเตียน จังหวัดพะเยา

75. หน้าจอแสดงข้อมูลส่วนตัว

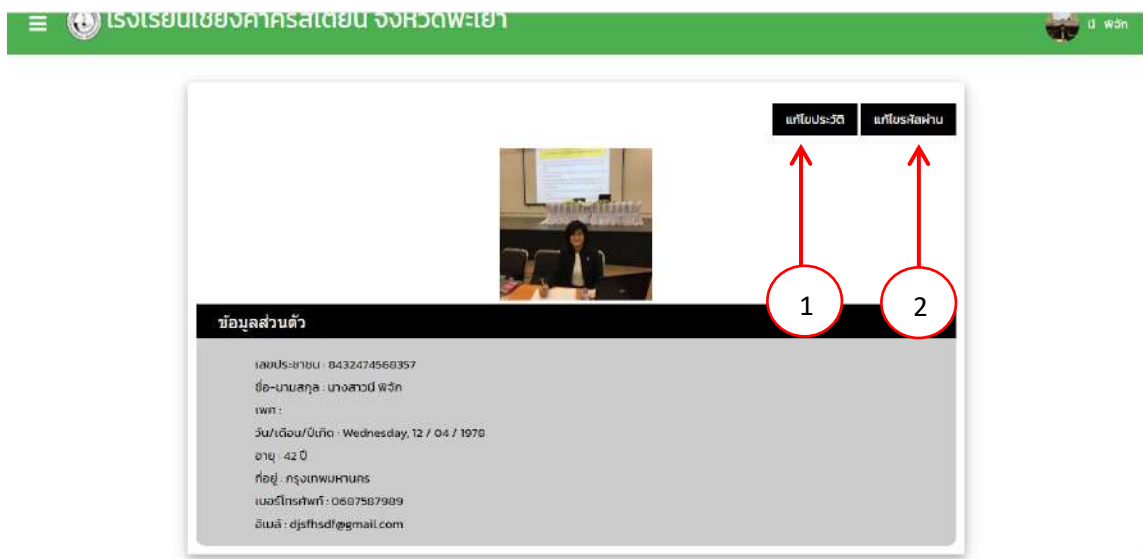

ภาพที่ ก.75 หน้าจอแสดงข้อมูลส่วนตัว

หน้าจอแสดงข้อมูลส่วนตัว มีรายละเอียดดังนี้

หมายเลข 1 แก้ไขประวัติ

หมายเลข 2 แก้ไขรหัสผ่าน

## 76. หน้าจอแสดงแก้ไขข้อมูลส่วนตัว

- 1: เลขบัตรประชาชน (ID Number)
- 2: คำนำหน้าชื่อ (Prefix)
- 3: ชื่อ - นามสกุล (First and Last Name)
- 4: เพศ (Gender)
- 5: วัน/เดือน/ปีเกิด (Date of Birth) and อายุ (Age)
- 6: ที่อยู่ (Address)
- 7: เบอร์โทรศัพท์ (Phone Number)
- 8: อีเมล (Email)
- 9: เลือกไฟล์ (File Upload)
- 10: บันทึก (Save)

ภาพที่ ก.76 หน้าจอแสดงแก้ไขข้อมูลส่วนตัว

หน้าจอแสดงแก้ไขข้อมูลส่วนตัว มีรายละเอียดดังนี้

หมายเลข 1 เลขบัตรประชาชน

หมายเลข 2 คำนำหน้าชื่อ

หมายเลข 3 ชื่อ นามสกุล

หมายเลข 4 เพศ

หมายเลข 5 วันเดือนปีเกิด อายุ

หมายเลข 6 ที่อยู่

หมายเลข 7 เบอร์โทรศัพท์

หมายเลข 8 อีเมล

หมายเลข 9 เลือกไฟล์รูป

หมายเลข 10 บันทึก

## 77. หน้าจอแสดงเปลี่ยนรหัสผ่าน

ภาพที่ ก.77 หน้าจอแสดงเปลี่ยนรหัสผ่าน

หน้าจอแสดงเปลี่ยนรหัสผ่าน มีรายละเอียดดังนี้

หมายเลข 1 เปลี่ยนรหัสผ่านใหม่

หมายเลข 2 ยืนยันรหัสใหม่

หมายเลข 3 บันทึก

## 78. หน้าจอแสดงรายงานประเมินครู

ภาพที่ ก. 78 หน้าจอแสดงรายงานประเมินครู

หน้าจอแสดงรายงานประเมินครู มีรายละเอียดดังนี้

หมายเลข 1 คำค้นหา

หมายเลข 2 ห้อง

หมายเลข 3 ค้นหา

หมายเลข 4 รายงาน

79. หน้าจอแสดงรายงาน

**ข้อมูลบุตรที่กำลังศึกษา**

ชื่อ-นามสกุล : ด.ช.ภพิน ใจหนัก  
 เพศ : ชาย  
 เบอร์โทรศัพท์ :  
 อีเมล :

**รายงานประเมินคุณครู**

**1. สรรถะการมุ่งผลสัมฤทธิ์ในการปฏิบัติงาน**

- 1.1 วิเคราะห์ภาระงานเพื่อวางแผนการแก้ปัญหาอย่างเป็นระบบ
- 1.2 กำหนดเป้าหมายในการปฏิบัติงานจากภาคเรียน
- 1.3 กำหนดแผนการปฏิบัติงานอย่างเป็นขั้นตอน
- 1.4 ให้ความสำคัญกับการจัดการเรียนรู้
- 1.5 จัดสร้างสื่อสรรถะในการพัฒนาการจัดการเรียนรู้
- 1.6 แสวงหาความรู้ที่เกี่ยวข้องกับรายวิชาใหม่ ๆ เพื่อการพัฒนาตนเอง
- 1.7 ประเมินผลการปฏิบัติงานของตนเอง
- 1.8 ใช้ผลการประเมินในการปฏิบัติงานมาปรับปรุงพัฒนาการทำงานให้ดียิ่งขึ้น
- 1.9 พัฒนาการปฏิบัติงานเพื่อตอบสนองความต้องการของผู้เรียน ผู้ปกครอง และชุมชน

**2. สรรถะการบริการที่ดี**

- 2.1 ให้บริการด้วยความยิ้มแย้มใจใส เห็นอกเห็นใจผู้มารับบริการ
- 2.2 ให้บริการอย่างรวดเร็ว ทันใจ ไม่ล่าช้า
- 2.3 ให้บริการด้วยความเคารพยกย่อง สอดส่องให้เกียรติ ผู้รับบริการ
- 2.4 ให้บริการด้วยความมุ่งมั่น ตั้งใจแลเห็นอกเห็นใจ
- 2.5 แก้ไขปัญหาให้เป็นเรียน และผู้ปกครองหรือผู้มาขอรับบริการ
- 2.6 ให้บริการโดยยึดความต้องการของผู้รับบริการเป็นหลัก
- 2.7 ให้บริการด้วยความคาดหวัง แม้อาจใช้เวลา หรือ ความพยายามอย่างมาก

**3. สรรถะการบริหารจัดการหลักสูตรและการจัดการเรียนรู้**

- 3.1 ออกแบบกิจกรรมการเรียนรู้ที่หลากหลายสอดคล้องกับวัย ความต้องการของผู้เรียน ชุมชน
- 3.2 เมื่อโอกาสให้ผู้เรียนมีส่วนร่วมในการกำหนดกิจกรรมและ การประเมินผลการเรียนรู้
- 3.3 ใช้รูปแบบ/เทคนิควิธีการสอนอย่างหลากหลายเพื่อให้ผู้เรียน พัฒนาขึ้นตามศักยภาพ
- 3.4 จัดกิจกรรมการเรียนรู้ที่ลูกห้อง/ส่งเสริมคุณลักษณะ: อันพึงประสงค์และสรรถะของผู้เรียน
- 3.5 ใช้หลักจิตวิทยาในการจัดการเรียนรู้ให้ผู้เรียนเรียนรู้ด้วยความสุขและพัฒนาเป็นศักยภาพ
- 3.6 ใช้แหล่งเรียนรู้และภูมิปัญญาท้องถิ่นในชุมชนในการจัดการเรียนรู้
- 3.7 ใช้สื่อ นวัตกรรม และเทคโนโลยีหลากหลายและเหมาะสมกับ เนื้อหาและกิจกรรมการเรียนรู้
- 3.8 ใช้เทคโนโลยีคอมพิวเตอร์ในการผลิตสื่อ/นวัตกรรมที่ใช้ในการเรียนรู้
- 3.9 ออกแบบวิธีการวัดและประเมินผลหลากหลายเหมาะสมกับ เนื้อหาและกิจกรรมการเรียนรู้
- 3.10 สร้างเขื่อน้ำกรังวัดและประเมินผลไม่ใช้อย่างถูกต้องเหมาะสม
- 3.11 วัดและประเมินผลผู้เรียนตามสภาพจริง
- 3.12 นำผลการประเมินการเรื่อมาใช้ในการพัฒนาการจัดการเรียนรู้

คะแนนที่ได้รับจากการประเมิน : 88 คะแนน  
 รูปผลประเมิน :

รายการประเมิน	คะแนนการประเมินเต็มจำนวน	ผลการประเมิน		สรุปผลการประเมิน	
		คะแนน	ร้อยละ	ผ่าน (สูงกว่า ร้อยละ 60)	ไม่ผ่าน (ต่ำกว่า ร้อยละ 60)
1. สรรถะการมุ่งผลสัมฤทธิ์ในการปฏิบัติงาน	23	23 / 45	51.11%		✘
2. สรรถะการบริการที่ดี	22	22 / 35	62.86%	✔	
3. สรรถะการบริหารจัดการหลักสูตรและการจัดการเรียนรู้	43	43 / 60	71.67%	✔	
คะแนนรวม	88	88/140	62.86%	✔	

\*\* เกณฑ์คำนวณผลพัริหรือยละ- [ ✔ผ่านการประเมิน , ✘ไม่ผ่านการประเมิน ]

คะแนน 90% - 100% เท่ากับ มากที่สุด , คะแนน 71% - 89% เท่ากับ ดี , คะแนน 60% - 70% เท่ากับ ปานกลาง  
 คะแนน 40% - 59% เท่ากับ น้อย , คะแนนต่ำกว่า 40% เท่ากับ น้อยที่สุด  
 อิงตามเกณฑ์

ภาพที่ ก.79 หน้าจอแสดงรายงาน

## 80. หน้าจอแสดงดาวนโหลดรายงาน

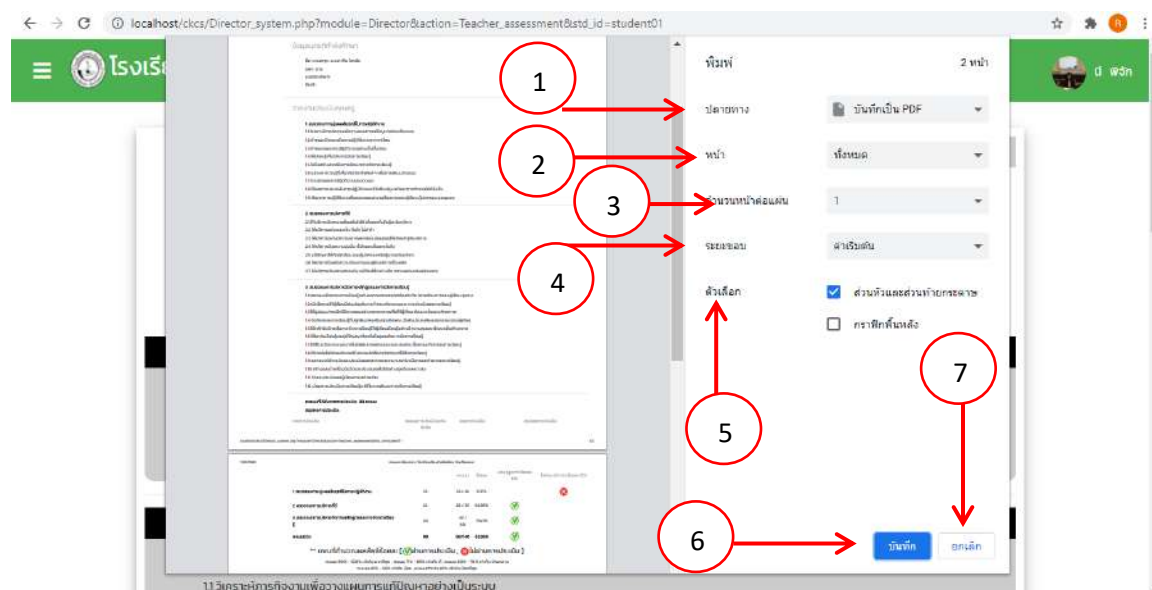

ภาพที่ ก.80 หน้าจอแสดงดาวนโหลดรายงาน

หน้าจอแสดงดาวนโหลดรายงาน มีรายละเอียดดังนี้

หมายเลข 1 ป้ายทาง

หมายเลข 2 หน้า

หมายเลข 3 จำนวนหน้าต่อแผ่น

หมายเลข 4 ระยะเวลา

หมายเลข 5 ตัวเลือก

หมายเลข 6 บันทึก

หมายเลข 7 ยกเลิก

## 81. หน้าจอแสดงรายงานสมุดบันทึกความดี

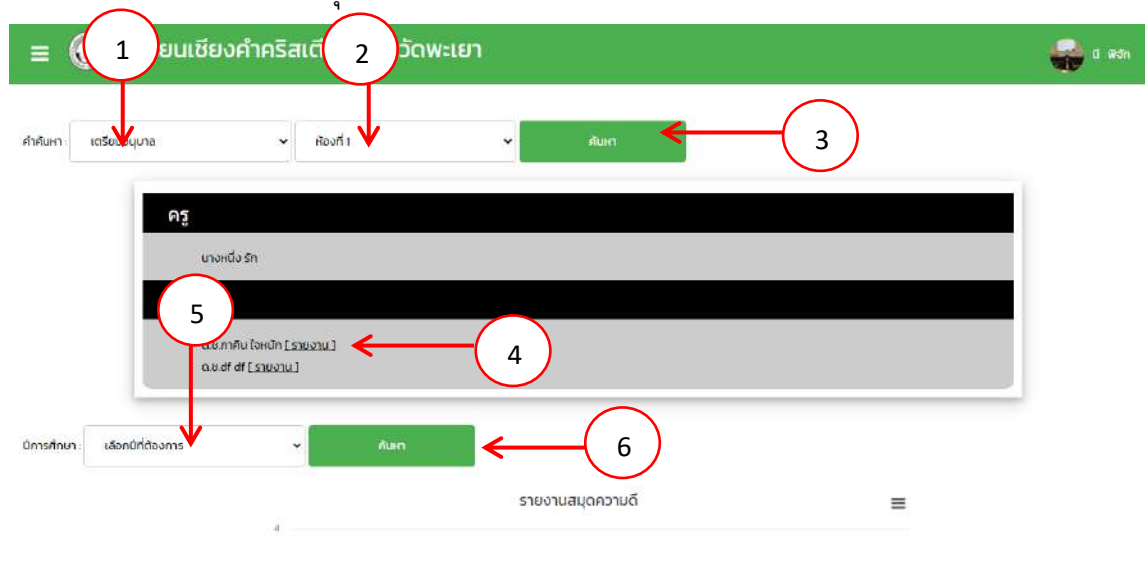

ภาพที่ ก.81 หน้าจอแสดงรายงานสมุดบันทึกความดี

หน้าจอแสดงรายงานสมุดบันทึกความดี มีรายละเอียดดังนี้

หมายเลข 1 คำค้นหา

หมายเลข 2 เลือกห้องเรียน

หมายเลข 3 ค้นหา

หมายเลข 4 รายงาน

หมายเลข 5 ปีการศึกษา

หมายเลข 6 ค้นหา

## 82. หน้าจอแสดงรายงานสมุดบันทึกความดี

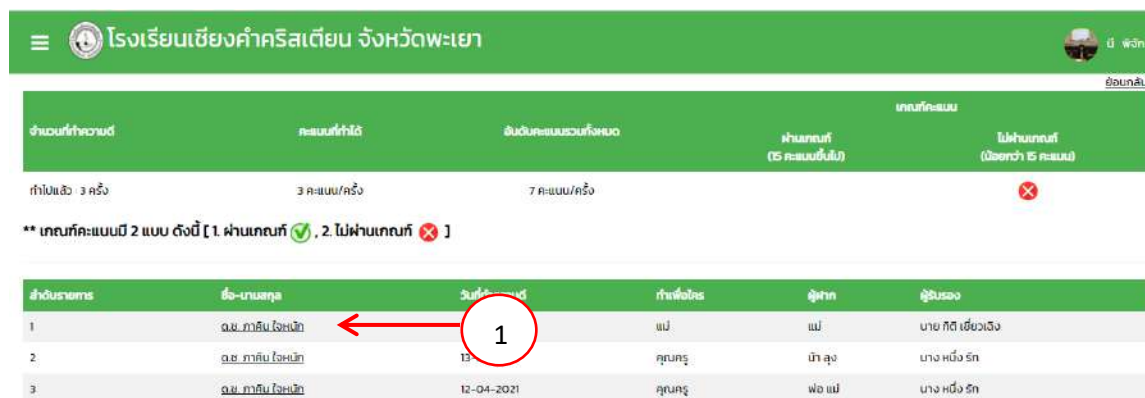

จำนวนคำความดี	คะแนนที่ได้	สิ้นวันคะแนนรวมทั้งหมด	ผ่านเกณฑ์ (5 คะแนนขึ้นไป)	ไม่ผ่านเกณฑ์ (น้อยกว่า 5 คะแนน)
ทำไปแล้ว 3 ครั้ง	3 คะแนน/ครั้ง	7 คะแนน/ครั้ง		✗

\*\* เกณฑ์คะแนนมี 2 แบบ ดังนี้ [ 1 ผ่านเกณฑ์ ✓ , 2 ไม่ผ่านเกณฑ์ ✗ ]

ลำดับรายการ	ชื่อ-นามสกุล	วันที่	ทำเพื่อใคร	ผู้ทำ	ผู้รับรอง
1	อ.ช. ภาสกร ใจเย็น		แม่	แม่	นาย กต เชียงเงิน
2	อ.ช. ภาสกร ใจเย็น	13	คุณครู	น้า ลุง	นาง หนึ่ง ธา
3	อ.ช. ภาสกร ใจเย็น	12-04-2021	คุณครู	พ่อ แม่	นาง หนึ่ง ธา

ภาพที่ ก.82 หน้าจอแสดงรายงานสมุดบันทึกความดี

หน้าจอบนแสดงรายงานสมุดบันทึกความดี มีรายละเอียดดังนี้  
หมายเลข 1 ลิงค์สมุดความดี

### 83. หน้าจอบนแสดงสมุดบันทึกความดี

ภาพที่ ก.83 หน้าจอบนแสดงสมุดบันทึกความดี

### 84. หน้าจอบนแสดงกราฟ

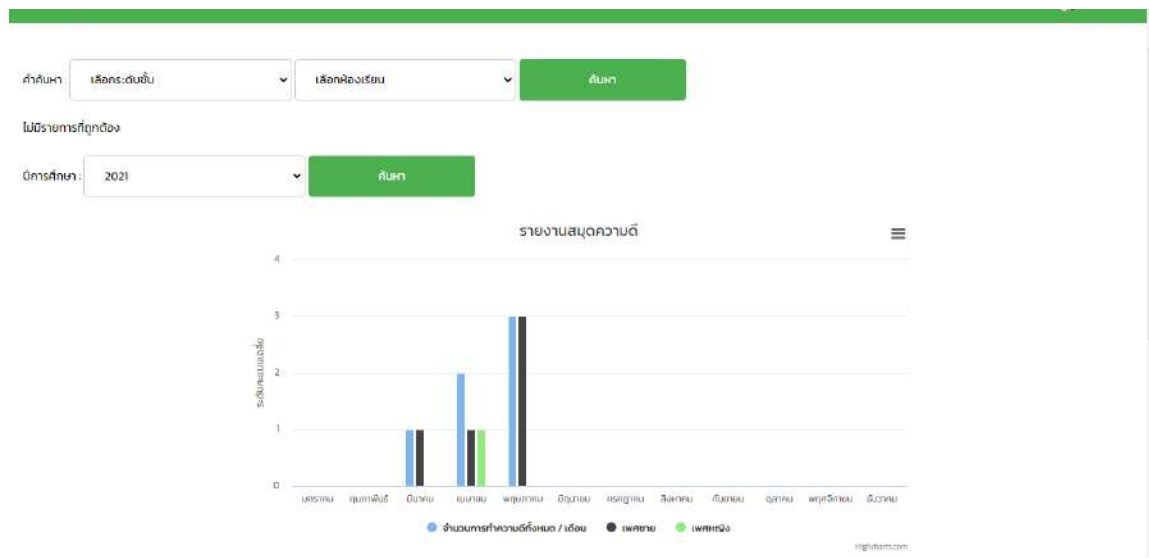

ภาพที่ ก.84 หน้าจอบนแสดงกราฟ

## คู่มือสำหรับคุณครู

## การพัฒนาระบบบริหารจัดการโรงเรียนเชิงคำคริสเตียน จังหวัดพะเยา

## 85. หน้าจอแสดงข้อมูลส่วนตัว

ภาพที่ ก.85 หน้าจอข้อมูลส่วนตัว

หน้าจอแสดงข้อมูลส่วนตัว มีรายละเอียดดังนี้

หมายเลข 1 แก้ไขประวัติ

หมายเลข 2 แก้ไขรหัสผ่าน

## 86. หน้าจอแสดงแก้ไขข้อมูลส่วนตัว

- 1: เลขบัตรประชาชน (ID Card Number)
- 2: คำนำหน้าชื่อ (Prefix)
- 3: ชื่อ - นามสกุล (First and Last Name)
- 4: เพศ (Gender)
- 5: วัน/เดือน/ปีเกิด (Date of Birth) and อายุ (Age)
- 6: ที่อยู่ (Address)
- 7: เบอร์โทรศัพท์ (Phone Number)
- 8: อีเมล (Email)
- 9: เลือกไฟล์ (File Selection)
- 10: บันทึก (Save)

ภาพที่ ก.86 หน้าจอแสดงแก้ไขข้อมูลส่วนตัว

หน้าจอแก้ไขแก้ไขข้อมูลส่วนตัว มีรายละเอียดดังนี้

หมายเลข 1 เลขบัตรประชาชน

หมายเลข 2 คำนำหน้าชื่อ

หมายเลข 3 ชื่อ นามสกุล

หมายเลข 4 เพศ

หมายเลข 5 วันเดือนปีเกิด อายุ

หมายเลข 6 ที่อยู่

หมายเลข 7 เบอร์โทรศัพท์

หมายเลข 8 อีเมล

หมายเลข 9 เลือกไฟล์รูป

หมายเลข 10 บันทึก

## 87. หน้าจอแสดงเปลี่ยนรหัสผ่าน

ภาพที่ ก.87 หน้าจอแสดงเปลี่ยนรหัสผ่าน

หน้าจอแสดงเปลี่ยนรหัสผ่าน มีรายละเอียดดังนี้

หมายเลข 1 เปลี่ยนรหัสผ่านใหม่

หมายเลข 2 ยืนยันรหัสใหม่

หมายเลข 3 บันทึก

## 88. หน้าจอแสดงจัดการข้อมูลข่าวกิจกรรม / ประกาศประชาสัมพันธ์

ภาพที่ ก.88 หน้าจอแสดงจัดการข้อมูลข่าวกิจกรรม / ประกาศประชาสัมพันธ์

หน้าจอแสดงจัดการข้อมูลข่าวกิจกรรม / ประกาศประชาสัมพันธ์ มีรายละเอียดดังนี้

หมายเลข 1 Search

หมายเลข 2 ค้นหา

หมายเลข 3 เพิ่มข้อมูล

หมายเลข 4 แก้ไข

หมายเลข 5 ลบ

## 89. หน้าจอแสดงเพิ่มข้อมูลข่าวสาร / ประกาศประชาสัมพันธ์

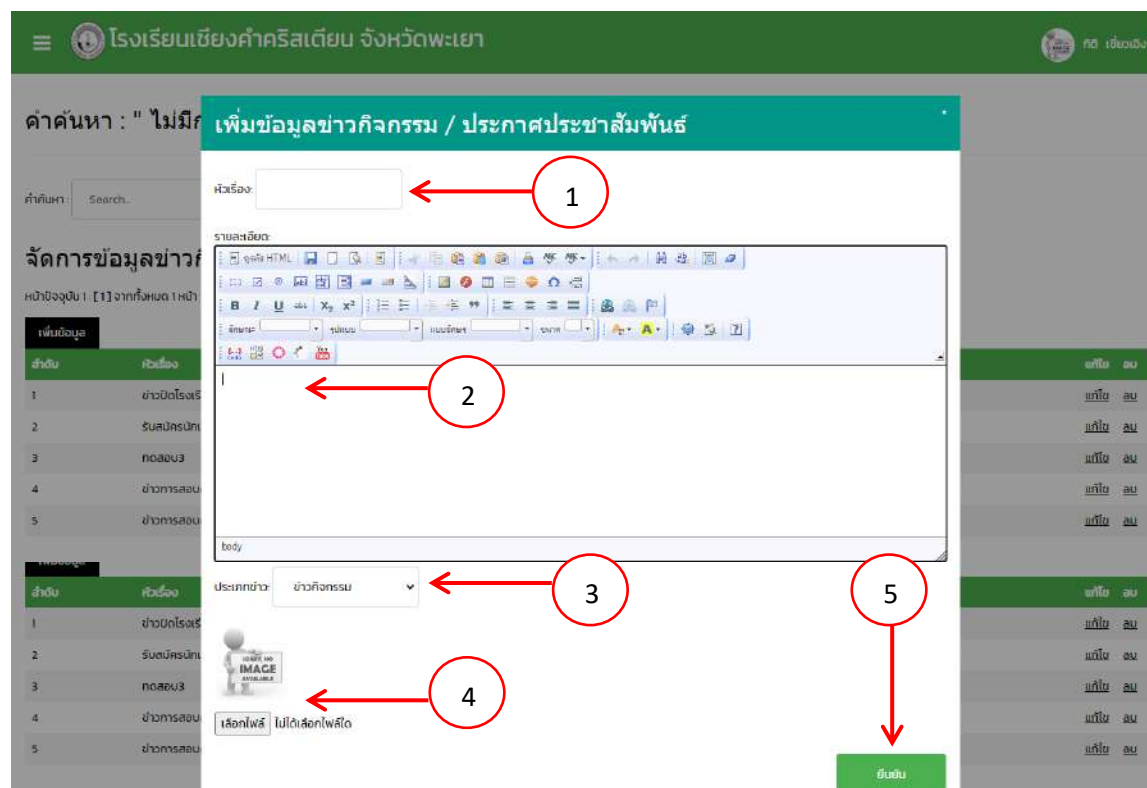

ภาพที่ ก.89 หน้าจอแสดงเพิ่มข้อมูลข่าวสาร / ประกาศประชาสัมพันธ์

หน้าจอแสดงเพิ่มข้อมูลข่าวสาร / ประกาศประชาสัมพันธ์ มีรายละเอียดดังนี้

หมายเลข 1 หัวเรื่อง

หมายเลข 2 รายละเอียด

หมายเลข 3 ประเภทข่าว

หมายเลข 4 เลือกไฟล์รูปภาพ

หมายเลข 5 บันทึก

## 90. หน้าจอแก้ไขข้อมูลข่าวกิจกรรม / ประกาศประชาสัมพันธ์

หัวข้อ: ข่าวปิดโรงเรียน ← 1

รายละเอียด: ← 2

ประเภทข่าว: ข่าวประกาศประชาสัมพันธ์ ← 3

เลือกไฟล์: ไม่ได้เลือกไฟล์ ← 4

บันทึก ← 5

ภาพที่ ก.90 หน้าจอแก้ไขข้อมูลข่าวกิจกรรม / ประกาศประชาสัมพันธ์

หน้าจอแก้ไขข้อมูลข่าวกิจกรรม / ประกาศประชาสัมพันธ์ มีรายละเอียดดังนี้

หมายเลข 1 หัวเรื่อง

หมายเลข 2 รายละเอียด

หมายเลข 3 ประเภทข่าว

หมายเลข 4 เลือกไฟล์รูปภาพ

หมายเลข 5 บันทึก

## 91. หน้าจอแสดงจัดการข้อมูลไฟล์

ภาพที่ ก.91 หน้าจอแสดงจัดการข้อมูลไฟล์

หน้าจอแสดงจัดการข้อมูลไฟล์ มีรายละเอียดดังนี้

หมายเลข 1 Upload file

หมายเลข 2 Download

หมายเลข 3 ลบ

## 92. หน้าจอแสดงUpload file

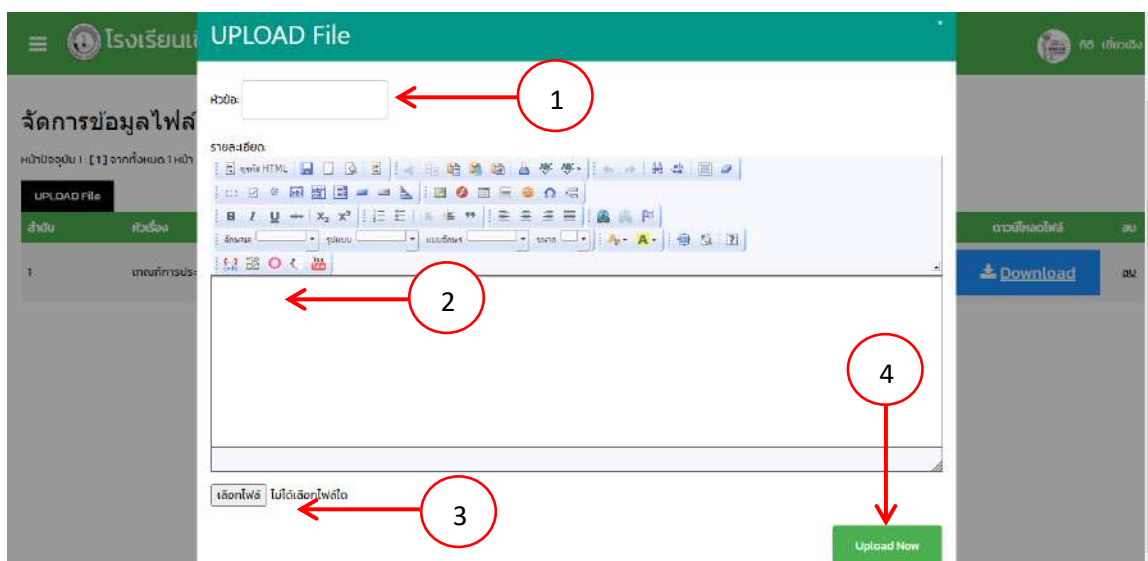

ภาพที่ ก.94 หน้าจอแสดงUpload file

หน้าจอแสดงUpload file มีรายละเอียดดังนี้

หมายเลข 1 หัวข้อ

หมายเลข 2 รายละเอียด

หมายเลข 3 เลือกไฟล์

หมายเลข 4 Upload now

## 93. หน้าจอแสดงประเมินพัฒนาการเด็ก

ภาพที่ ก.93 หน้าจอแสดงประเมินพัฒนาการเด็ก

หน้าจอแสดงประเมินพัฒนาการเด็ก มีรายละเอียดดังนี้

หมายเลข 1 คำค้นหา

หมายเลข 2 ห้อง

หมายเลข 3 ค้นหา

หมายเลข 4 เริ่มทำรายงาน

## 94. หน้าจอแสดงทำแบบประเมินพัฒนาการเด็ก

คำค้นหา	รายการบรรณและชุดกิจกรรม	ระดับการปฏิบัติ
		น้อยที่สุด (1)    น้อย (2)    ปานกลาง (3)    มาก (4)    มากที่สุด (5)
1.ด้านร่างกาย	11 สามารถเดินขึ้นลงบันไดได้เองโดยไม่ต้องช่วยอย่างหนึ่งบรรจบบันได หรือสามารถเดินขึ้นบันไดได้เอง โดยไม่จับราวบันไดหรือประตูลูกบิด	1
1.ด้านร่างกาย	12 โดยสามารถวิ่งเร็ว และมีลิ้น หรือสามารถวิ่งเร็ว ใช้ในระยะทางหนึ่ง และเมื่อหยุดวิ่งหรือหยุดเดินก็สามารถทรงตัวอยู่ได้โดยไม่ล้ม	1
1.ด้านร่างกาย	13 สามารถกระโดดขึ้นลงคืบได้โดยไม่ล้ม	1
1.ด้านร่างกาย	14 สามารถก้าวร่ายเยนสามสี่ได้	1
1.ด้านร่างกาย	15 สามารถหยิบของของตนมาจากชั้น ไม่สับสนและสามารถจับดินสอแล้ววาดรูปต่างๆ ได้	1

ภาพที่ ก.94 หน้าจอแสดงทำแบบประเมินพัฒนาการเด็ก

หมายเลข 1 ระดับการปฏิบัติ

หมายเลข 2 ยืนยัน

## 95. หน้าจอแสดงรายงานประเมินพัฒนาการเด็ก

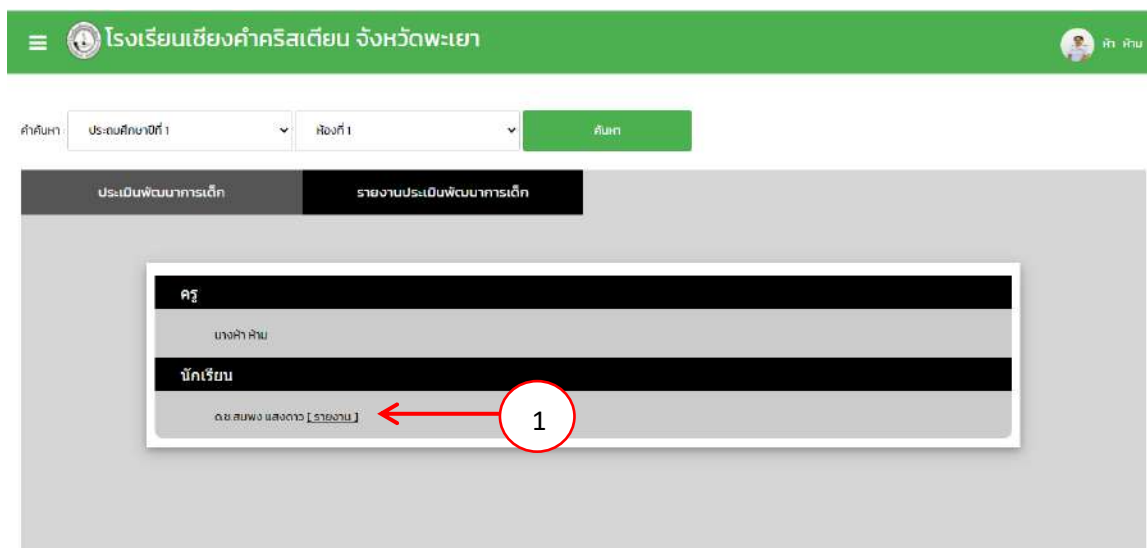

ภาพที่ ก.95 หน้าจอแสดงรายงานประเมินพัฒนาการเด็ก  
 หน้าจอแสดงรายงานประเมินพัฒนาการเด็ก มีรายละเอียดดังนี้  
 หมายเลข 1 รายงาน

## 96. หน้าจอแสดงรายงานประเมิน

รายการประเมิน	คะแนนการประเมินแต่ละข้อ	ผลการประเมิน		สรุปผลการประเมิน	
		คะแนน	ร้อยละ	ผ่าน (สูงกว่า 50%: 60)	ไม่ผ่าน (ต่ำกว่า 50%: 60)
1 ด้านร่างกาย	10	10 / 25	40.00%		✗
2 ด้านอารมณ์	13	13 / 25	52.00%		✗
3 ด้านสังคม	17	17 / 25	68.00%	✓	
4 ด้านสติปัญญา	23	23 / 25	92.00%	✓	
คะแนนรวมครั้งที่ 1	63	63/100	63.00%	✓	

รายการประเมิน	คะแนนการประเมินแต่ละข้อ	ผลการประเมิน		สรุปผลการประเมิน	
		คะแนน	ร้อยละ	ผ่าน (สูงกว่า 50%: 60)	ไม่ผ่าน (ต่ำกว่า 50%: 60)
1 ด้านร่างกาย	8	8 / 25	32.00%		✗

ภาพที่ ก.96 หน้าจอแสดงรายงานประเมิน

## 97. หน้าจอแสดงกราฟ

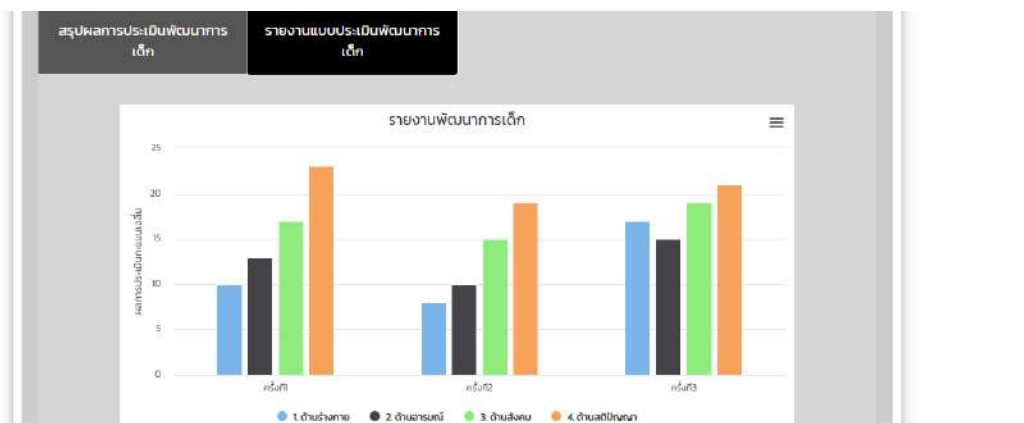

ภาพที่ ก.97 หน้าจอแสดงกราฟ

## 98. หน้าจอแสดงรายงานดาวนโหลด

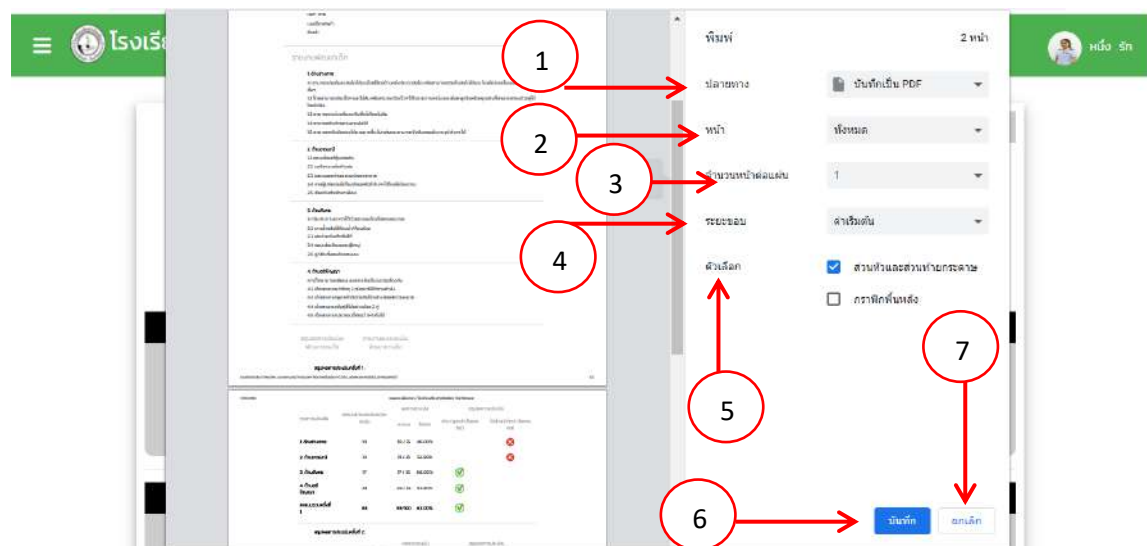

ภาพที่ ก.98 หน้าจอแสดงรายงานดาวนโหลด

หน้าจอแสดงรายงานดาวนโหลด มีรายละเอียดดังนี้

หมายเลข 1 ป้ายทาง

หมายเลข 2 หน้า

หมายเลข 3 จำนวนหน้าต่อแผ่น

หมายเลข 4 ระยะเวลา

หมายเลข 5 ตัวเลือก

หมายเลข 6 บันทึก

หมายเลข 7 ยกเลิก

99. หน้าจอแสดงจัดการข้อมูลแบบประเมินครู

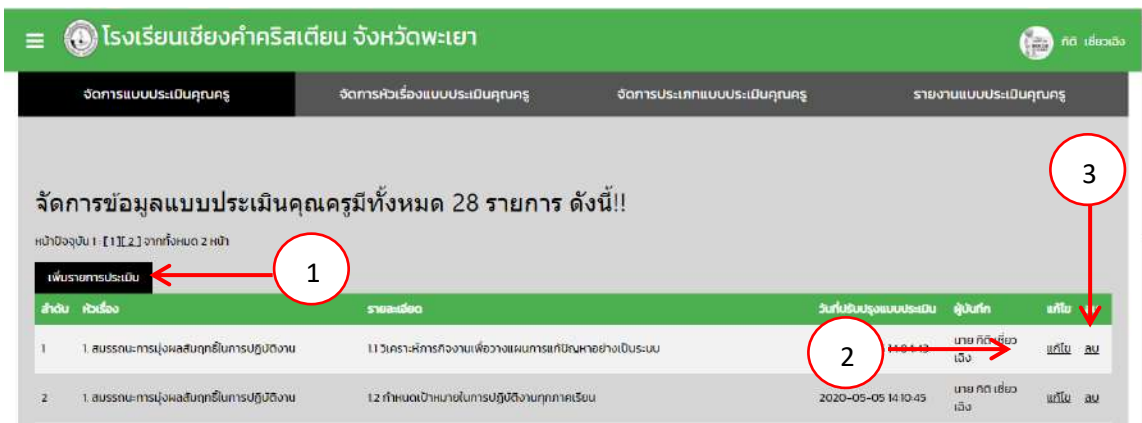

ภาพที่ ก.99 หน้าจอแสดงจัดการข้อมูลแบบประเมินครู

หน้าจอแสดงจัดการข้อมูลแบบประเมินครู มีรายละเอียดดังนี้

หมายเลข 1 เพิ่มรายการประเมิน

หมายเลข 2 แก้ไข

หมายเลข 3 ลบ

100. หน้าจอแสดงเพิ่มข้อมูลแบบประเมินครู

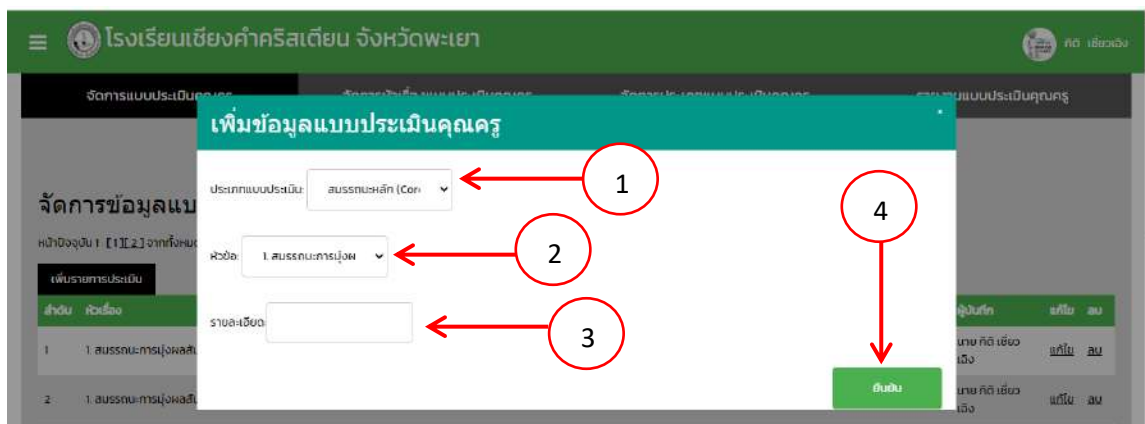

ภาพที่ ก.100 หน้าจอแสดงเพิ่มข้อมูลแบบประเมินครู

หน้าจอแสดงเพิ่มข้อมูลแบบประเมินครู มีรายละเอียดดังนี้

หมายเลข 1 ประเภทแบบประเมิน

หมายเลข 2 หัวข้อ

หมายเลข 3 รายละเอียด

หมายเลข 4 ยืนยัน

## 101. หน้าจอแสดงแก้ไขข้อมูลแบบประเมินคุณครู

ภาพที่ ก.101 หน้าจอแสดงแก้ไขข้อมูลแบบประเมินคุณครู

หน้าจอแสดงแก้ไขข้อมูลแบบประเมินคุณครู มีรายละเอียดดังนี้

หมายเลข 1 ประเภทแบบประเมิน

หมายเลข 2 หัวข้อ

หมายเลข 3 รายละเอียด

หมายเลข 4 ยืนยัน

## 102. หน้าจอแสดงจัดการหัวเรื่องแบบประเมินคุณครู

ลำดับ	ประเภท	วันที่ปรับปรุงแบบประเมิน	ผู้บันทึก	แก้ไข
1	1. สมรรถนะการมุ่งผลสัมฤทธิ์ในการปฏิบัติงาน	2021-04-12 14:37:22	ยอเวียง	แก้ไข ลบ
2	2. สมรรถนะการบริการที่ดี	2021-04-12 14:38:55	ยอเวียง	แก้ไข ลบ
3	3. สมรรถนะการบริหารจัดการหลักสูตรและการจัดการเรียนรู้	2021-04-12 14:39:16	นาย ศศ. ยอเวียง	แก้ไข ลบ

ภาพที่ ก.102 หน้าจอแสดงจัดการหัวเรื่องแบบประเมินคุณครู

หน้าจอแสดงจัดการหัวเรื่องแบบประเมินคุณครู มีรายละเอียดดังนี้

หมายเลข 1 เพิ่มรายการหัวเรื่องประเมิน

หมายเลข 2 แก้ไข

หมายเลข 3 ลบ

## 103. หน้าจอแสดงเพิ่มข้อมูลหัวเรื่องแบบประเมินคุณครู

ภาพที่ ก.103 หน้าจอแสดงเพิ่มข้อมูลหัวเรื่องแบบประเมินคุณครู  
 หน้าจอแสดงเพิ่มข้อมูลหัวเรื่องแบบประเมินคุณครู มีรายละเอียดดังนี้  
 หมายเลข 1 หัวเรื่อง  
 หมายเลข 2 ประเภท  
 หมายเลข 3 ยืนยัน

## 104. หน้าจอแสดงแก้ไขข้อมูลหัวเรื่องแบบประเมินคุณครู

ภาพที่ ก.104 หน้าจอแสดง  
 หน้าจอแสดงแก้ไขข้อมูลหัวเรื่องแบบประเมินคุณครู มีรายละเอียดดังนี้  
 หมายเลข 1 หัวเรื่อง  
 หมายเลข 2 ประเภท  
 หมายเลข 3 บันทึก

## 105. หน้าจอแสดงจัดการประเภทแบบประเมินคุณครู

ภาพที่ ก.105 หน้าจอแสดงจัดการประเภทแบบประเมินคุณครู

หน้าจอแสดงจัดการประเภทแบบประเมินคุณครู มีรายละเอียดดังนี้

หมายเลข 1 เพิ่มรายการประเภทประเมิน

หมายเลข 2 แก้ไข

หมายเลข 3 ลบ

## 106. หน้าจอแสดงเพิ่มข้อมูลประเภทแบบประเมินคุณครู

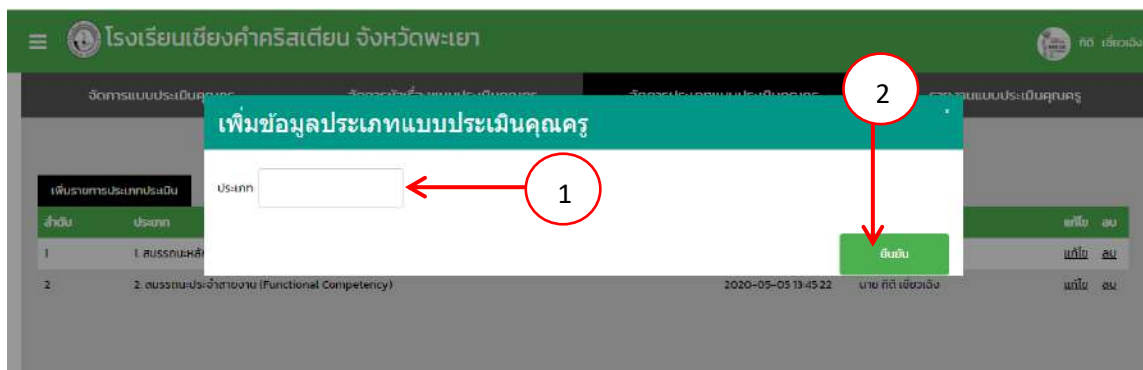

ภาพที่ ก.106 หน้าจอแสดงเพิ่มข้อมูลประเภทแบบประเมินคุณครู

หน้าจอแสดงเพิ่มข้อมูลประเภทแบบประเมินคุณครู มีรายละเอียดดังนี้

หมายเลข 1 ประเภท

หมายเลข 2 ยืนยัน

## 107. หน้าจอแสดงแก้ไขข้อมูลประเภทแบบประเมินครู

ภาพที่ ก.107 หน้าจอแสดงแก้ไขข้อมูลประเภทแบบประเมินครู

หน้าจอแสดงแก้ไขข้อมูลประเภทแบบประเมินครู

หมายเลข 1 ประเภท

หมายเลข 2 ยืนยัน

## 108. หน้าจอแสดงรายงานแบบประเมินคุณครู

ภาพที่ ก.108 หน้าจอแสดงรายงานแบบประเมินคุณครู

หน้าจอแสดงรายงานแบบประเมินคุณครู มีรายละเอียดดังนี้

หมายเลข 1 คำค้นหา

หมายเลข 2 ห้อง

หมายเลข 3 ค้นหา

## 109. หน้าจอแสดงรายงานแบบประเมินคุณครู

3.10. สร้างและนำเครื่องมือวัดและประเมินผลไปใช้อย่างถูกต้องเหมาะสม  
3.11. วัดและประเมินผลผู้เรียนตามสภาพจริง  
3.12. นำผลการประเมินครูมาใช้ในการพัฒนาการจัดการเรียนรู้

คะแนนที่ได้รับจากการประเมิน : 88 คะแนน  
สรุปผลการประเมิน :

รายการประเมิน	คะแนนการประเมินเชิงข้อเชิง	ผลการประเมิน		สรุปผลการประเมิน	
		คะแนน	ร้อยละ	ผ่าน (สูงกว่า ร้อยละ 60)	ไม่ผ่าน (ต่ำกว่า ร้อยละ 60)
1. สรรถนะการมุ่งผลสัมฤทธิ์ในการปฏิบัติงาน	23	23 / 45	51.11%		✗
2. สรรถนะการบริหารที่	22	22 / 35	62.86%	✓	
3. สรรถนะการบริหารจัดการหลักสูตรและการจัดการเรียนรู้	43	43 / 60	71.67%	✓	
<b>คะแนนรวม</b>	<b>88</b>	<b>88/140</b>	<b>62.86%</b>	<b>✓</b>	

\*\* เกณฑ์คำนวณผลสัมฤทธิ์ผล [ ✓ ผ่านการประเมิน , ✗ ไม่ผ่านการประเมิน ]  
คะแนน 90% - 100% เท่ากับ มากที่สุด , คะแนน 71% - 89% เท่ากับ ดี , คะแนน 60% - 70% เท่ากับ ปานกลาง  
คะแนน 40% - 59% เท่ากับ น้อย , คะแนนต่ำกว่า 40% เท่ากับ น้อยที่สุด

ภาพที่ ก.109 หน้าจอแสดงรายงานแบบประเมินคุณครู

## 110. หน้าจอแสดงดาวนโหลดรายงานแบบประเมินคุณครู

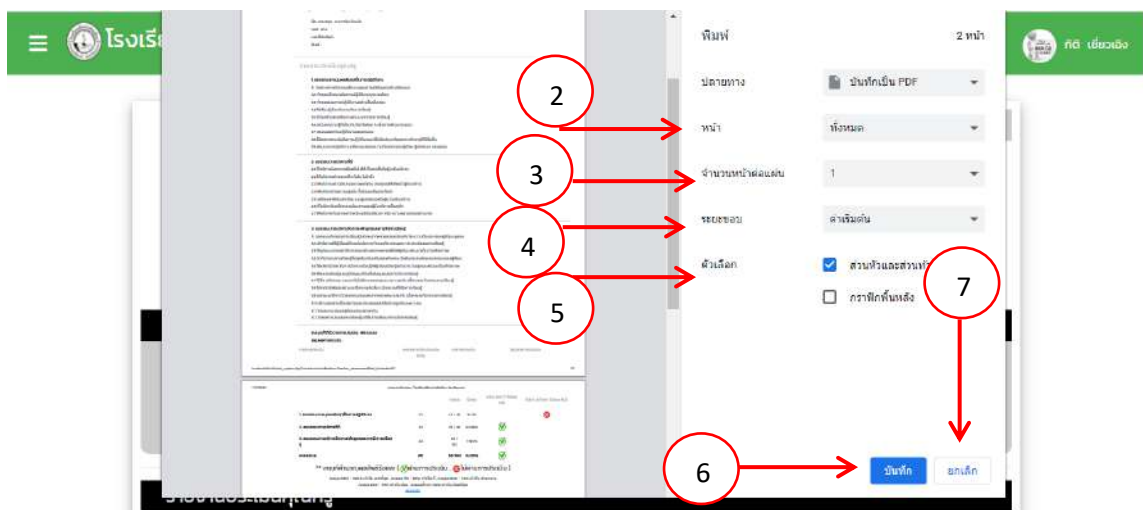

ภาพที่ ก.110 หน้าจอแสดงดาวนโหลดรายงานแบบประเมินคุณครู

หน้าจอแสดงดาวนโหลดรายงานแบบประเมินคุณครู มีรายละเอียดดังนี้

หมายเลข 1 ป้ายทาง

หมายเลข 2 หน้า

หมายเลข 3 จำนวนหน้าต่อแผ่น

หมายเลข 4 ระยะเวลา

หมายเลข 5 ตัวเลือก

หมายเลข 6 บันทึก

หมายเลข 7 ยกเลิก

## 111. หน้าจอแสดงจัดการข้อมูลผู้อำนวยการ

คำค้นหา : "ไม่มีผลการป้อนข้อมูล"

คำค้นหา

จัดการข้อมูลผู้อำนวยการมีทั้งหมด 3 รายการ ดังนี้!!

หน้าปัจจุบัน 1 [1] จากทั้งหมด 1 หน้า

ลำดับ	รหัสสมาชิก	ชื่อ-นามสกุล	วันเกิด	อายุ	วันลงทะเบียน	แก้ไข
1	director03	สุพันธ์ ใส	12-02-1987	33	Saturday, 22/08/2020 12:46:44pm	แก้ไข ลบ
2	director02	ธี พริ้ง	12-04-1978	42	Saturday, 22/08/2020 12:44:59pm	แก้ไข ลบ
3	director01	วิภา โฉน	14-07-1980	40	Saturday, 22/08/2020 12:43:35pm	แก้ไข ลบ

ภาพที่ ก.111 หน้าจอแสดงจัดการข้อมูลผู้อำนวยการ

หน้าจอแสดงจัดการผู้อำนวยการ มีรายละเอียดดังนี้

หมายเลข 1 คำค้นหา

หมายเลข 2 ค้นหา

หมายเลข 3 เพิ่มข้อมูลผู้อำนวยการ

หมายเลข 4 แก้ไข

หมายเลข 5 ลบ

## 112. หน้าจอแสดงเพิ่มข้อมูลผู้อำนวยการ

เพิ่มข้อมูลผู้อำนวยการ Director

Username:  ← 1

Password:  ← 2

ตำแหน่ง:  ← 3

เลขบัตรประชาชน:  ← 4

คำนำหน้า:  ← 5

ชื่อ - นามสกุล:  ← 6

เพศ:  หรือ  ← 7

วันเดือนปีเกิด:  ปี  ปี ← 8

ที่อยู่:  ← 9

เบอร์โทรศัพท์:  ← 10

อีเมล:  ← 11

เลือกไฟล์   ← 12

← 13

ภาพที่ ก.112 หน้าจอแสดงเพิ่มข้อมูลผู้อำนวยการ

หน้าจอแสดงเพิ่มข้อมูลผู้อำนวยการ มีรายละเอียดดังนี้

หมายเลข 1 Username

หมายเลข 2 Password

หมายเลข 3 ตำแหน่ง

หมายเลข 4 เลขบัตรประชาชน

หมายเลข 5 คำนำหน้า

หมายเลข 6 ชื่อ - นามสกุล

หมายเลข 7 เพศ

หมายเลข 8 วันเดือนปีเกิด อายุ

หมายเลข 9 ที่อยู่

หมายเลข 10 เบอร์โทรศัพท์

หมายเลข 11 อีเมลล์

หมายเลข 12 เลือกไฟล์รูป

หมายเลข 13 ยืนยัน

### 113. หน้าจอแสดงแก้ไขข้อมูลผู้อำนวยการ

แก้ไขข้อมูลผู้อำนวยการ Director

Username:  ← 1

Password:  ← 2

ตำแหน่ง:  ← 3

เลขบัตรประชาชน:  ← 4

ตำแหน่งอ้างอิง:  ← 5

ชื่อ - นามสกุล:   ← 6

เพศ:  ชาย  หญิง ← 7

วันเดือนปีเกิด:   ← 8

ที่อยู่:  ← 9

เบอร์โทรศัพท์:  ← 10

อีเมล:  ← 11

← 12

← 13

ภาพที่ ก.113 หน้าจอแสดงแก้ไขข้อมูลผู้อำนวยการ

หน้าจอแสดงแก้ไขข้อมูลผู้อำนวยการ มีรายละเอียดดังนี้

หมายเลข 1 Username

หมายเลข 2 Password

หมายเลข 3 ตำแหน่ง

หมายเลข 4 เลขบัตรประชาชน

หมายเลข 5 คำนำหน้า

หมายเลข 6 ชื่อ – นามสกุล

หมายเลข 7 เพศ

หมายเลข 8 วันเดือนปีเกิด อายุ

หมายเลข 9 ที่อยู่

หมายเลข 10 เบอร์โทรศัพท์

หมายเลข 11 อีเมลล์

หมายเลข 12 เลือกไฟล์รูป

หมายเลข 13 บันทึก

114. หน้าจอแสดงจัดการข้อมูลคุณครู

คำค้นหา **1** "มีการป้อนข้อมูล"

คำค้นหา:

**จัดการข้อมูลคุณครูมีทั้งหมด 10 รายการ ดังนี้!!**

หน้าปัจจุบัน 1 [1] จากทั้งหมด 1 หน้า

ลำดับ	รหัสสมาชิก	ชื่อ-นามสกุล	วันเดือน/ปีเกิด	อายุ	วันลงทะเบียน	สถานะ	ลบ
1	teacher10	สิบ โท	06-02-1994	26	Saturday 22/06/2020 01:40:10pm	แก้ไข	ลบ
2	teacher09	เก้า หล่อ	27-04-1996	24	Saturday 22/06/2020 01:37:41pm	แก้ไข	ลบ

ภาพที่ ก.114 หน้าจอแสดงจัดการข้อมูลคุณครู

หน้าจอแสดงจัดการข้อมูลคุณครู มีรายละเอียดดังนี้

หมายเลข 1 คำค้นหา

หมายเลข 2 คำหา

หมายเลข 3 เพิ่มข้อมูลคุณครู

หมายเลข 4 แก้ไข

หมายเลข 5 ลบ

## 115. หน้าจอแสดงเพิ่มข้อมูลคุณครู

เพิ่มข้อมูลคุณครู Teacher

Username:  ← 1

Password:  ← 2

เลขบัตรประชาชน:  ← 3

คำนำหน้าชื่อ:  ← 4

ชื่อ - นามสกุล:  ← 5

เพศ:  ชาย  หญิง ← 6

วัน/เดือน/ปีเกิด:  อายุ:  ← 7

ที่อยู่:  ← 8

เบอร์โทรศัพท์:  ← 9

อีเมล:  ← 10

เลือกไฟล์  ← 11

12

บันทึก

ลำดับ	ชื่อคุณครู
1	teacher10
2	teacher09
3	teacher08
4	teacher07
5	teacher06
6	teacher05

ภาพที่ ก.115 หน้าจอแสดงเพิ่มข้อมูลคุณครู

หน้าจอแสดงเพิ่มข้อมูลคุณครู มีรายละเอียดดังนี้

หมายเลข 1 Username

หมายเลข 2 Password

หมายเลข 3 เลขบัตรประชาชน

หมายเลข 4 คำนำหน้า

หมายเลข 5 ชื่อ - นามสกุล

หมายเลข 6 เพศ

หมายเลข 7 วันเดือนปีเกิด อายุ

หมายเลข 8 ที่อยู่

หมายเลข 9 เบอร์โทรศัพท์

หมายเลข 10 อีเมลล์

หมายเลข 11 เลือกไฟล์รูป

หมายเลข 12 ยืนยัน

### 116. หน้าจอแสดงแก้ไขข้อมูลคุณครู

แก้ไขข้อมูลคุณครู Teacher

Username: teacher10 ← 1

Password: \*\*\*\* ← 2

เลขบัตรประชาชน: 6595773453423 ← 3

คำนำหน้าชื่อ: นาง ← 4

ชื่อ-นามสกุล: สิบ โท ← 5

เพศ: ชาย ← 6

วันเดือนปีเกิด: 06/02/1994 ← 7

อายุ: 26 ← 7

ที่อยู่: พงษ์ ← 8

เบอร์โทรศัพท์: 0944276578 ← 9

อีเมล: oiiyty@gmail.com ← 10

เลือกไฟล์ ← 11

ยืนยัน ← 12

ภาพที่ ก.116 หน้าจอแสดงแก้ไขข้อมูลคุณครู

หน้าจอแสดงแก้ไขข้อมูลคุณครู มีรายละเอียดดังนี้

หมายเลข 1 Username

หมายเลข 2 Password

หมายเลข 3 เลขบัตรประชาชน

หมายเลข 4 คำนำหน้า

หมายเลข 5 ชื่อ – นามสกุล

หมายเลข 6 เพศ

หมายเลข 7 วันเดือนปีเกิด อายุ

หมายเลข 8 ที่อยู่

หมายเลข 9 เบอร์โทรศัพท์

หมายเลข 10 อีเมลล์

หมายเลข 11 เลือกไฟล์รูป

หมายเลข 12 บันทึก

### 117. หน้าจอแสดงจัดการข้อมูลผู้ปกครอง

โรงเรียนเชิงคำคริสเตียน จังหวัดพะเยา

คำค้นหา **1** "มีการป้อนข้อมูล"

คำค้นหา: Search ค้นหา **2**

จัดการข้อมูลผู้ปกครองมีทั้งหมด 10 รายการ ดังนี้!!

หน้าปัจจุบัน 1 : [1] จากทั้งหมด 1 หน้า

เพิ่มข้อมูลผู้ปกครอง **3**

ลำดับ	ชื่อสมาชิก	ชื่อ-นามสกุล	วันเดือนปีเกิด	อายุ	วันลงทะเบียน	แก้ไข <b>4</b>	ลบ <b>5</b>
1	parent10	ประสาด วงษา	10-07-1986	34	Saturday, 22/06/2020 02:08:12pm	แก้ไข	ลบ
2	parent09	ปราณี นามเขต	19-03-1988	32	Saturday, 22/06/2020 02:05:46pm	แก้ไข	ลบ
3	parent08	บอสม ธนธิ์	03-04-1984	36	Saturday, 22/06/2020 02:03:25pm	แก้ไข	ลบ
4	parent07	บงกช เขาคือ	21-12-1986	34	Saturday, 22/06/2020 02:00:59pm	แก้ไข	ลบ

ภาพที่ ก.117 หน้าจอแสดงจัดการข้อมูลผู้ปกครอง

หมายเลข 1 คำค้นหา

หมายเลข 2 ค้นหา

หมายเลข 3 เพิ่มข้อมูลผู้ปกครอง

หมายเลข 4 แก้ไข

หมายเลข 5 ลบ

## 118. หน้าจอแสดงเพิ่มข้อมูลผู้ปกครอง

โรงเรียนเชิงคำคริสเตียน จังหวัดพะเยา

คำค้นหา: "ไม่มี"

จัดการข้อมูลผู้ปกครอง

หน้าปัจจุบัน: 1 จากทั้งหมด 1 หน้า

ลำดับ	รหัสสมาชิก
1	parent10
2	parent09
3	parent08
4	parent07
5	parent06
6	parent05

### เพิ่มข้อมูลผู้ปกครอง Parent

Username:  ← 1

Password:  ← 2

#### ประวัติส่วนตัว

เลขบัตรประชาชน:  ← 3

คำนำหน้าชื่อ:  ← 4

ชื่อ - นามสกุล:  ← 5

เพศ:  ชาย  หญิง ← 6

วัน/เดือน/ปีเกิด:   อายุ:  ปี ← 7

ที่อยู่:  ← 8

เบอร์โทรศัพท์:  ← 9

อีเมล:  ← 10

สถานะครอบครัว:  ← 11

รายได้:  ← 12

อาชีพผู้ปกครอง:  ← 13

เลือกไฟล์  ← 14

← 15

ภาพที่ ก.118 หน้าจอแสดงเพิ่มข้อมูลผู้ปกครอง

หน้าจอแสดงเพิ่มข้อมูลผู้ปกครอง มีรายละเอียดดังนี้

หมายเลข 1 Username

หมายเลข 2 Password

หมายเลข 3 เลขบัตรประชาชน

หมายเลข 4 คำนำหน้าชื่อ

หมายเลข 5 ชื่อ-นามสกุล

หมายเลข 6 เพศ

หมายเลข 7 วันเดือนปีเกิด อายุ

หมายเลข 8 ที่อยู่

หมายเลข 9 เบอร์โทรศัพท์

หมายเลข 10 อีเมลล์

หมายเลข 11 สถานะครอบครัว

หมายเลข 12 รายได้

หมายเลข 13 อาชีพผู้ปกครอง

หมายเลข 14 เลือกรูปไฟล์รูป

หมายเลข 15 ยืนยัน

## 119. หน้าจอแสดงแก้ไขข้อมูลผู้ปกครอง

- Username: parent10
- Password: \*\*\*\*
- เลขบัตรประชาชน: 3472452345345
- ตำแหน่ง: นาย
- ชื่อ-นามสกุล: ประหลาด
- วงศ: (empty)
- เพศ: ชาย
- วันเกิด: 10/07/1986
- อายุ: 34
- ที่อยู่: 435 ต.วัง อ.เมืองท่า จ.พะเยา 56110
- เบอร์โทรศัพท์: 0946734562
- อีเมล: ehrtth@gmail.com
- สถานะครอบครัว: อยู่ด้วยกัน
- รายได้: > 300,000 บาทต่อปี หรือ > 25,000
- อาชีพผู้ปกครอง: รับราชการ
- เลือกไฟล์: (empty)
- ปุ่ม: บันทึก

ภาพที่ ก.119 หน้าจอแสดงแก้ไขข้อมูลผู้ปกครอง

หน้าจอแสดงแก้ไขข้อมูลผู้ประกอบการ มีรายละเอียดดังนี้

หมายเลข 1 Username

หมายเลข 2 Password

หมายเลข 3 เลขบัตรประชาชน

หมายเลข 4 คำนำหน้าชื่อ

หมายเลข 5 ชื่อ-นามสกุล

หมายเลข 6 เพศ

หมายเลข 7 วันเดือนปีเกิด อายุ

หมายเลข 8 ที่อยู่

หมายเลข 9 เบอร์โทรศัพท์

หมายเลข 10 อีเมลล์

หมายเลข 11 สถานะครอบครัว

หมายเลข 12 รายได้

หมายเลข 13 อาชีพผู้ประกอบการ

หมายเลข 14 เลือกรูปไฟล์รูป

หมายเลข 15 บันทึก

## 120. หน้าจอแสดงจัดการข้อมูลนักเรียน

โรงเรียนเซียงคำคริสเตียน จังหวัดพะเยา

คำค้นหา " " ไม่มีผลการป้อนข้อมูล "

คำค้นหา Search เลือกระดับชั้น ค้นหา

จัดการข้อมูลนักเรียนมีทั้งหมด 12 รายการ ดังนี้!

หน้าปัจจุบัน 1 - [1] จากทั้งหมด 1 หน้า

ลำดับ	รหัสสมาชิก	ชื่อ-นามสกุล	วันเดือนปีเกิด	อายุ	วันลงทะเบียน	แก้ไข	ลบ
1	student12	22 22	01-01-2011	10	Friday, 09/04/2021 03:41:50pm	แก้ไข	ลบ
2	student11	df df	01-01-2011	10	Friday, 09/04/2021 03:41:50pm	แก้ไข	ลบ
3	student10	วิภาส วงษา	23-10-2008	12	Saturday, 22/08/2020 03:07:56pm	แก้ไข	ลบ
4	student09	วิมลภา นามณี	12-06-2009	11	Saturday, 22/08/2020 03:06:12pm	แก้ไข	ลบ
5	student08	รักษา ฮันที	03-02-2010	10	Saturday, 22/08/2020 03:04:00pm	แก้ไข	ลบ
6	student07	ปรีดา เมฆือ	03-12-2011	9	Saturday, 22/08/2020 03:01:50pm	แก้ไข	ลบ

ภาพที่ ก.120 หน้าจอแสดงจัดการข้อมูลนักเรียน

หน้าจอแสดงจัดการข้อมูลนักเรียน มีรายละเอียดดังนี้

หมายเลข 1 คำค้นหา

หมายเลข 2 เลือกระดับชั้น

หมายเลข 3 ค้นหา

หมายเลข 4 เพิ่มข้อมูลนักเรียน

หมายเลข 5 แก้ไข

หมายเลข 6 ลบ

## 121. หน้าจอแสดงเพิ่มข้อมูลนักเรียน

โรงเรียนเชียงคำคริสเตียน จังหวัดพะเยา

### เพิ่มข้อมูลนักเรียน Student

คำค้นหา: " ไม่มี "

คำค้นหา: Search

#### จัดการข้อมูลนักเรียน

หน้าปัจจุบัน | [1] จากทั้งหมด 1 หน้า

เพิ่มข้อมูลนักเรียน	ลำดับ	ชื่อสมาชิก	สถานะ
1	student12	แก้ไข	ลบ
2	student11	แก้ไข	ลบ
3	student10	แก้ไข	ลบ
4	student09	แก้ไข	ลบ
5	student08	แก้ไข	ลบ
6	student07	แก้ไข	ลบ

**ประวัติส่วนตัว**

เลขบัตรประชาชน  1

คำนำหน้าชื่อ  2

ชื่อ - นามสกุล   3

น้ำหนัก  ส่วนสูง  4

หมู่เลือด  สัญชาติ  5

เชื้อชาติ  ศาสนา  6

เพศ  ชาย  หญิง 7

วัน/เดือน/ปีเกิด    8

วว/ตต/เมษขย  อายุ  ปี 9

ที่อยู่  10

เบอร์โทรศัพท์  11

อีเมล  12

 13

เลือกไฟล์  14

**ข้อมูลผู้ปกครอง**

ผู้ปกครอง  15

**ข้อมูลระดับการศึกษา**

ระดับการศึกษา  16

17

ยืนยัน

ภาพที่ ก.121 หน้าจอแสดงเพิ่มข้อมูลนักเรียน

หน้าจอแสดงเพิ่มข้อมูลนักเรียน มีรายละเอียดดังนี้

หมายเลข 1 Username

หมายเลข 2 Password

หมายเลข 3 เลขบัตรประชาชน

หมายเลข 4 คำนำหน้าชื่อ

หมายเลข 5 ชื่อ-นามสกุล

หมายเลข 6 น้้าหนัก ส่วนสูง

หมายเลข 7 หมู่โลหิต สัญชาติ

หมายเลข 8 เชื้อชาติ สัญชาติ

หมายเลข 9 เพศ

หมายเลข 10 วันเดือนปีเกิด อายุ

หมายเลข 11 ที่อยู่

หมายเลข 12 เบอร์โทรศัพท์

หมายเลข 13 อีเมลล์

หมายเลข 14 เลือกไฟล์รูป

หมายเลข 15 ผู้ปกครอง

หมายเลข 16 ระดับการศึกษา

หมายเลข 17 บ้านที่ก

## 122. หน้าจอแสดงแก้ไขข้อมูลนักเรียน

โรงเรียนเซนต์คาซาร์สเตรียม จังหวัดพะเยา

แก้ไขข้อมูลนักเรียน Student

Username: student10 ← 1

Password: \*\*\*\* ← 2

ประวัติส่วนตัว

เลขบัตรประชาชน: 1567956724562 ← 3

คำนำหน้าชื่อ: เด็กชาย ← 4

ชื่อ - นามสกุล: วิทวัส ← 5

วงเล็บ: ← 6

น้ำหนัก: 37 ← 6

ส่วนสูง: 140 ← 6

หมู่เลือด: B ← 7

สัญชาติ: ไทย ← 7

เชื้อชาติ: ไทย ← 8

ศาสนา: ศาสนาพุทธ ← 8

เพศ: ชาย ← 9

วัน/เดือน/ปีเกิด: 23/10/2008 ← 10

อายุ: 12 ← 10

ที่อยู่: 435 ต.วังทอง อ.เมืองท่า จ.พะเยา 56110 ← 11

เบอร์โทรศัพท์: ← 12

อีเมล: ← 13

เลือกไฟล์: ไม่มีไฟล์อัปโหลด ← 14

ข้อมูลผู้ปกครอง

ผู้ปกครอง: พระหลาน วงษา ← 15

ข้อมูลระดับการศึกษา

ระดับการศึกษา: ประถมศึกษาปีที่ 6 ← 16

บันทึก ← 17

ภาพที่ ก.122 หน้าจอแสดงแก้ไขข้อมูลนักเรียน

หน้าจอแสดงแก้ไขข้อมูลนักเรียน มีรายละเอียดดังนี้

หมายเลข 1 Username

หมายเลข 2 Password

หมายเลข 3 เลขบัตรประชาชน

หมายเลข 4 คำนำหน้าชื่อ

หมายเลข 5 ชื่อ-นามสกุล

หมายเลข 6 น้้าหนัก ส่วนสูง

หมายเลข 7 หมู่โลหิต สัญชาติ

หมายเลข 8 เชื้อชาติ สัญชาติ

หมายเลข 9 เพศ

หมายเลข 10 วันเดือนปีเกิด อายุ

หมายเลข 11 ที่อยู่

หมายเลข 12 เบอร์โทรศัพท์

หมายเลข 13 อีเมลล์

หมายเลข 14 เลือกไฟล์รูป

หมายเลข 15 ผู้ปกครอง

หมายเลข 16 ระดับการศึกษา

หมายเลข 17 บ้านที่ก

## 123. หน้าจอแสดงรายการชั้นเรียน

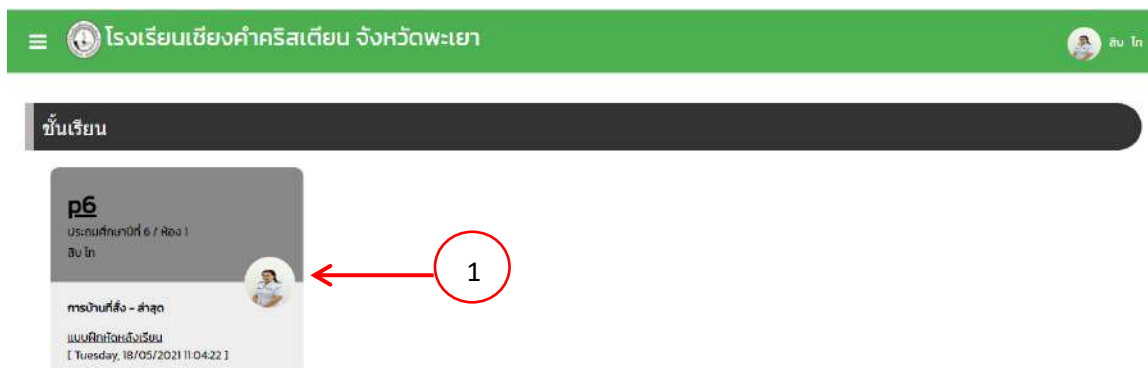

ภาพที่ ก.123 หน้าจอแสดงรายการชั้นเรียน

หน้าจอแสดงจัดการชั้นเรียน

หมายเลข 1 ห้องเรียน

## 124. หน้าจอแสดงห้องเรียน

ภาพที่ ก.124 หน้าจอแสดงห้องเรียน

หน้าจอแสดงห้องเรียน มีรายละเอียดดังนี้

หมายเลข 1 เพิ่มข้อมูล

## 125. หน้าจอแสดงเพิ่มข้อมูลการมอบหมายงานออนไลน์

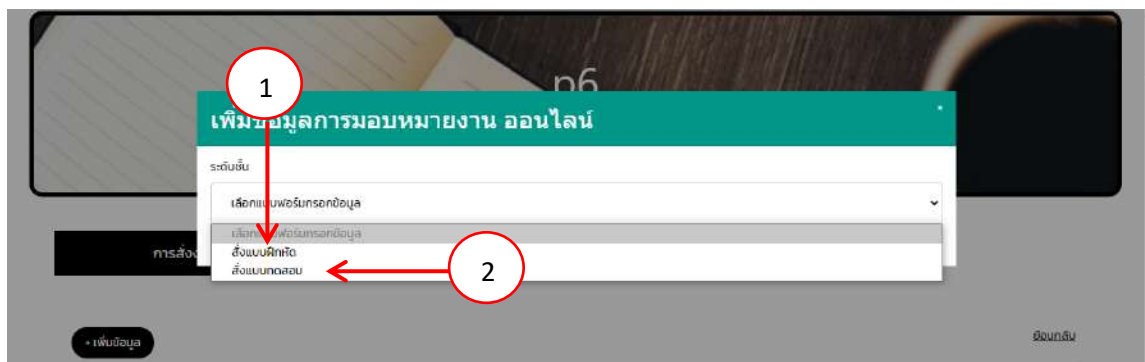

ภาพที่ ก.125 หน้าจอแสดงเพิ่มข้อมูลการมอบหมายงานออนไลน์

หมายเลข 1 ส่งแบบฝึกหัด

หมายเลข 2 ส่งแบบทดสอบ

## 126. หน้าจอแสดงส่งแบบฝึกหัด

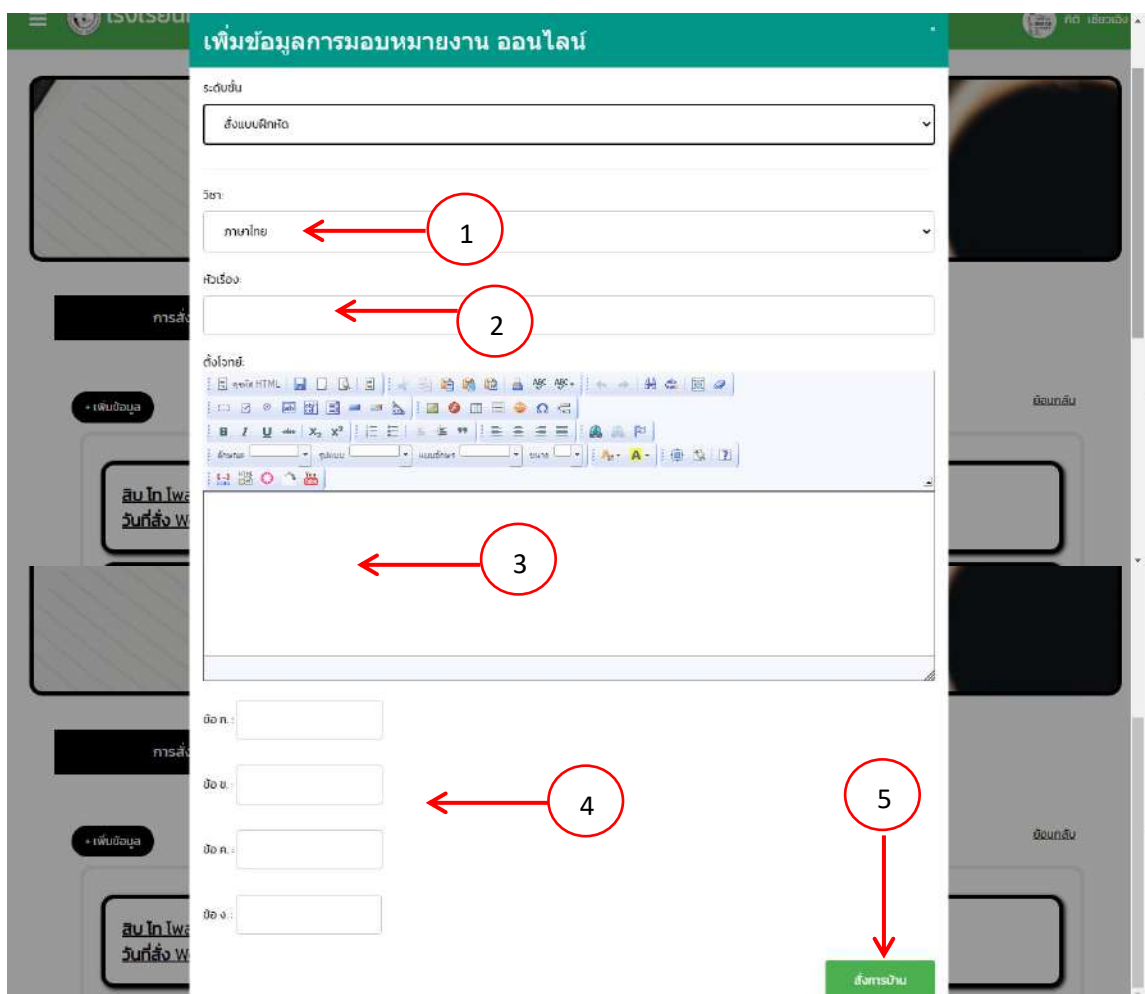

ภาพที่ ก.126 หน้าจอแสดงส่งแบบฝึกหัด

หน้าจอแสดงสั่งแบบฝึกหัด มีรายละเอียดดังนี้

หมายเลข 1 วิชา

หมายเลข 2 หัวเรื่อง

หมายเลข 3 ตั้งโจทย์

หมายเลข 4 ข้อ ก ข ค ง

หมายเลข 5 สั่งการบ้าน

127. หน้าจอแสดงแบบฝึกหัด

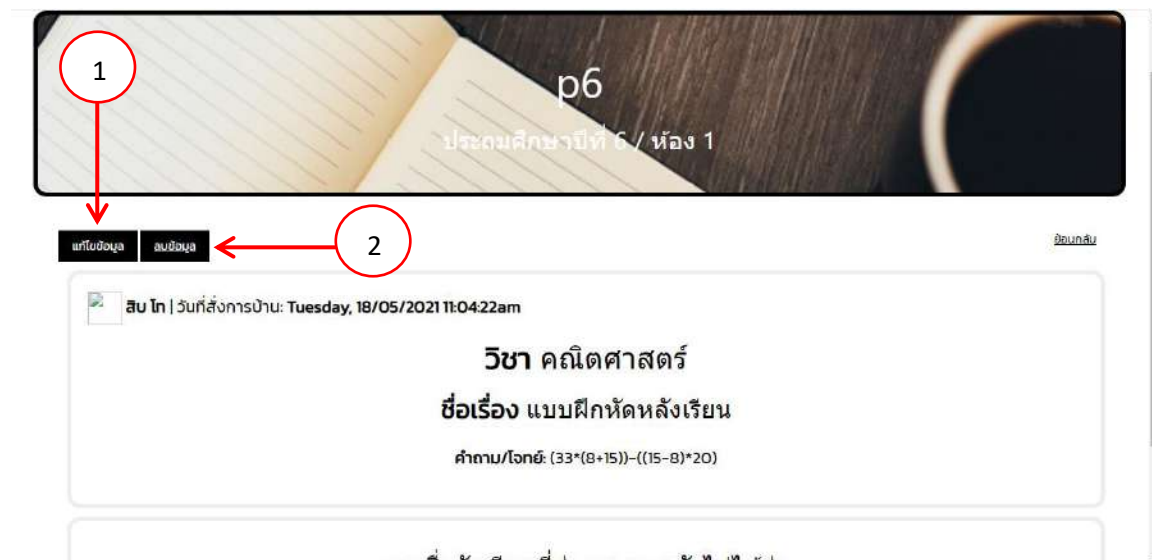

ภาพที่ ก.127 หน้าจอแสดงแบบฝึกหัด

หน้าจอแสดงแบบฝึกหัด มีรายละเอียดดังนี้

หมายเลข 1 แก้ไข

หมายเลข 2 ลบข้อมูล

## 128. หน้าจอแสดงสั่งแบบทดสอบ

- 1: Subject (วิชา)
- 2: Exam duration (เลือกช่วงเวลาทำแบบทดสอบ)
- 3: Question type (หัวเรื่อง)
- 4: Checkboxes for "กำหนดวันเวลาที่สร้าง และ ครอบคลุมแบบทดสอบ" (Set creation date and cover exam type)
- 5: Checkboxes for "กำหนดวันเวลาที่ปิดแบบทดสอบ" (Set exam closing date)
- 6: Number of questions (จำนวนข้อสอบ)
- 7: Difficulty level (ระดับที่: ง่าย | ปานกลาง | ยาก)
- 8: Number of questions (จำนวนเปอร์เซ็นต์)
- 9: Submit button (สั่งแบบทดสอบ)

ภาพที่ ก.128 หน้าจอแสดงสั่งแบบทดสอบ

หน้าจอแสดงสั่งแบบทดสอบ มีรายละเอียดดังนี้

หมายเลข 1 วิชา

หมายเลข 2 เลือกช่วงเวลาทำแบบทดสอบ

หมายเลข 3 หัวเรื่อง

หมายเลข 4 กำหนดวันเวลาที่สร้าง และ ครอบคลุมแบบทดสอบ

หมายเลข 5 กำหนดวันเวลาที่ปิดแบบทดสอบ

หมายเลข 6 จำนวนข้อสอบ

หมายเลข 7 ระดับ ง่าย ปานกลาง ยาก

หมายเลข 8 จำนวนเปอร์เซ็นต์

หมายเลข 9 สั่งแบบทดสอบ

## 129. หน้าจอแสดงแบบทดสอบ

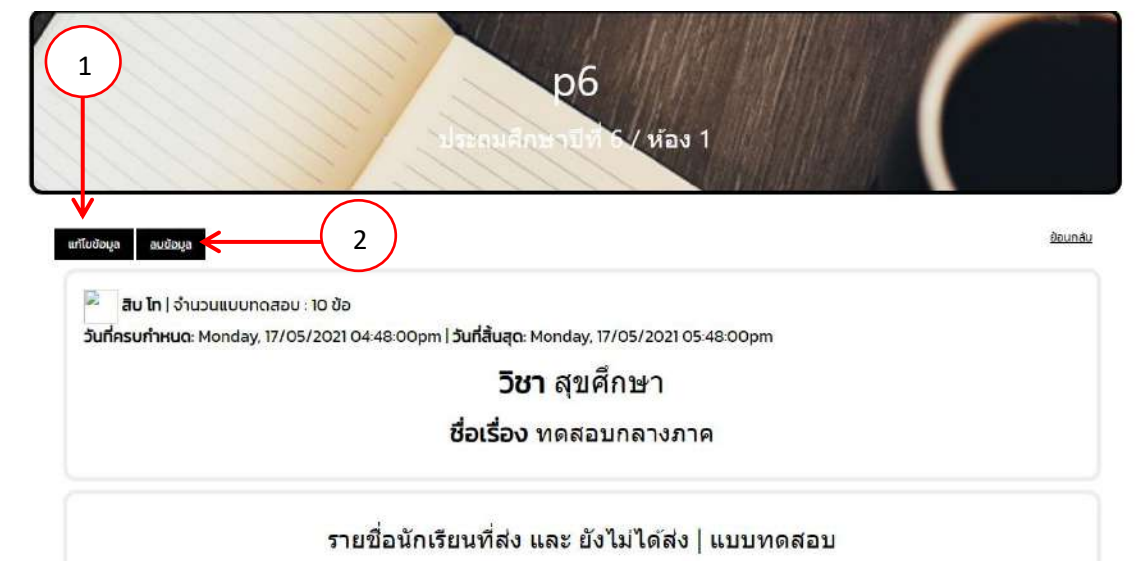

ภาพที่ ก.129 หน้าจอแสดงแบบทดสอบ

หน้าจอแสดงแบบทดสอบ มีรายละเอียดดังนี้

หมายเลข 1 แก้ไขข้อมูล

หมายเลข 2 ลบข้อมูล

## 130. หน้าจอแสดงการกำหนดใส่คะแนนแต่ละวิชา

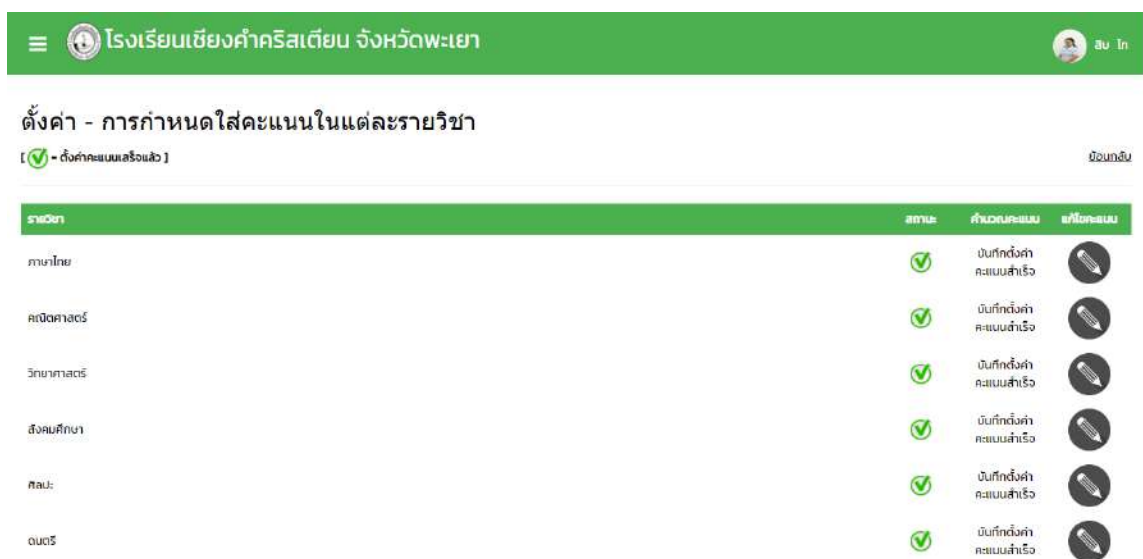

ภาพที่ ก.130 หน้าจอแสดงการกำหนดใส่คะแนนแต่ละวิชา

## 131. หน้าจอแสดงเกรดนักเรียนในแต่ละวิชา

## คำนวณ - เกรดนักเรียนในแต่ละรายวิชา

[ ✓ - ทรจกคะแนนเสร็จแล้ว ]

ข้อมูลสืบ

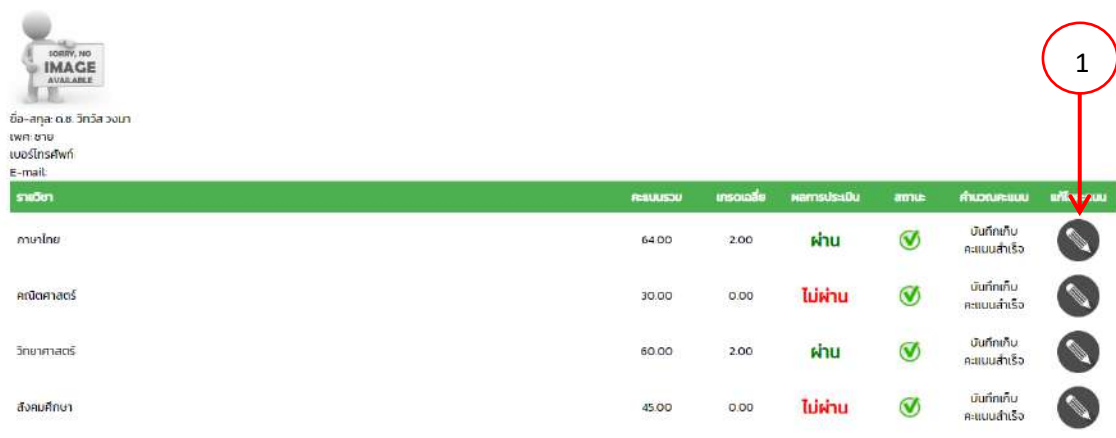

รายวิชา	คะแนนรวม	เกรดเฉลี่ย	ผลการประเมิน	สถานะ	คำนวณคะแนน	แก้ไข
ภาษาไทย	64.00	2.00	ผ่าน	✓	บันทึกกับ คะแนนสำเร็จ	
คณิตศาสตร์	30.00	0.00	ไม่ผ่าน	✓	บันทึกกับ คะแนนสำเร็จ	
วิทยาศาสตร์	60.00	2.00	ผ่าน	✓	บันทึกกับ คะแนนสำเร็จ	
สังคมศึกษา	45.00	0.00	ไม่ผ่าน	✓	บันทึกกับ คะแนนสำเร็จ	

ภาพที่ ก.131 หน้าจอแสดงเกรดนักเรียนในแต่ละวิชา

หน้าจอแสดงเกรดนักเรียนในแต่ละวิชา มีรายละเอียดดังนี้

หมายเลข 1 แก้ไขคะแนน

## 132. หน้าจอแสดงแก้ไขคะแนน

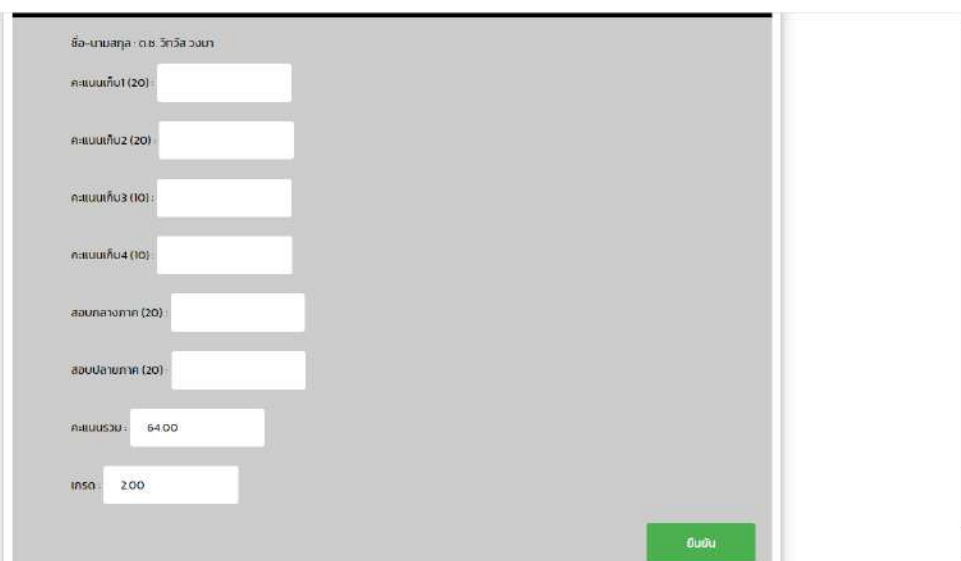

ชื่อ-นามสกุล: อ.ช. วัชรวิลา วังมา

คะแนนเก็บ1 (20):

คะแนนเก็บ2 (20):

คะแนนเก็บ3 (10):

คะแนนเก็บ4 (10):

สอบกลางภาค (20):

สอบปลายภาค (20):

คะแนนรวม:

เกรด:

ภาพที่ ก.132 หน้าจอแสดงแก้ไขคะแนน

หน้าจอแสดงแก้ไขคะแนน มีรายละเอียดดังนี้

หมายเลข 1 คะแนนเก็บ

หมายเลข 2 คะแนนรวม

หมายเลข 3 เกรด

หมายเลข 4 ยืนยัน

### 133. หน้าจอแสดงจัดการข้อมูลคลังแบบทดสอบ

หน้าจอแสดงจัดการข้อมูลคลังแบบทดสอบ

คำค้นหา : ไม่มีการป้อนข้อมูล

คำค้นหา: Search. | เลือกระดับความยาก | ค้นหา

จัดการข้อมูลคลังแบบทดสอบมีทั้งหมด 30 รายการ ดังนี้!!

หน้าปัจจุบัน 1 - [1][2] จากทั้งหมด 2 หน้า

ลำดับ	รายวิชา	หัวเรื่อง	คะแนนเต็ม	ระดับแบบทดสอบ	แก้ไข	ลบ
1	สุศึกษา	กิจกรรมการโต้วาทีภาษาอังกฤษเรื่องเทคโนโลยีในชีวิตประจำวัน	1 คะแนน	ระดับง่าย	แก้ไข	ลบ
2	สุศึกษา	ชีวิตไม่ใช้ฐานในกิจกรรมวิชาการ	1 คะแนน	ระดับยาก	แก้ไข	ลบ
3	สุศึกษา	การต่อตัวต่อจิ๊กซอว์คุณสมบัติเป็นสัตว์	1 คะแนน	ระดับง่าย	แก้ไข	ลบ
4	สุศึกษา	การเดินแบบบนเวทีประกอบเพลงมาร์ชให้พร้อมพร้อมกัน ควรปฏิบัติอย่างไร	1 คะแนน	ระดับยาก	แก้ไข	ลบ
5	สุศึกษา	การจดทำเลกษาแบบแอโรบิก ควรนำไปประยุกต์ใช้ในกิจกรรมอะไรบ้าง	1 คะแนน	ระดับยาก	แก้ไข	ลบ
6	สุศึกษา	หลักการสำคัญของการออกกำลังกายแบบแอโรบิกคืออะไร	1 คะแนน	ระดับยาก	แก้ไข	ลบ

ภาพที่ ก.133 หน้าจอแสดงจัดการข้อมูลคลังแบบทดสอบ

หน้าจอแสดงจัดการข้อมูลคลังแบบทดสอบ มีรายละเอียดดังนี้

หมายเลข 1 คำค้นหา

หมายเลข 2 เลือกระดับชั้น

หมายเลข 3 ค้นหา

หมายเลข 4 เพิ่มข้อมูล

หมายเลข 5 แก้ไข

หมายเลข 6 ลบ

## 134. หน้าจอแสดงเพิ่มข้อมูลคลังแบบทดสอบ

ภาพที่ ก.134 หน้าจอแสดงเพิ่มข้อมูลคลังแบบทดสอบ

หมายเลข 1 วิชา

หมายเลข 2 เลือกชั้นเรียน

หมายเลข 3 เลือกช่วงเวลาทำแบบทดสอบ

หมายเลข 4 ตั้งโจทย์

หมายเลข 5 คำตอบ

หมายเลข 6 เลือกคำตอบ

หมายเลข 7 ระดับความยาก ปานกลาง ง่าย

หมายเลข 8 บทที่

หมายเลข 9 เพิ่มโจทย์คำถาม

หมายเลข 10 ยืนยัน

## 135. หน้าจอแสดงแก้ไขข้อมูลคลังแบบทดสอบ

**แก้ไขข้อมูลคลังแบบทดสอบ**

วิชา:  ← 1

ประเภทศึกษาปีที่ 6 ← 2

สอบปลายภาค ← 3

ตั้งใจทย์:  ← 4

การเรียง

การเรียงเร็ว

การกระโดดเข้าคู่ ← 5

การกระโดดเข้าเดี่ยว

ระดับความยาก:  ← 7

บทที่ที่แบบทดสอบ:  ← 8

บันทึก ← 9

ภาพที่ ก.135 หน้าจอแสดงแก้ไขข้อมูลคลังแบบทดสอบ

หน้าจอแสดงแก้ไขข้อมูลคลังแบบทดสอบ มีรายละเอียดดังนี้

หมายเลข 1 วิชา

หมายเลข 2 เลือกชั้นเรียน

หมายเลข 3 สอบปลายภาค

หมายเลข 4 ตั้งใจทย์

หมายเลข 5 คำตอบ

หมายเลข 6 เลือกคำตอบ

หมายเลข 7 ระดับความยาก ปานกลาง ง่าย

หมายเลข 8 บทที่

หมายเลข 9 บันทึก

## 136. หน้าจอแสดงรายการข้อมูลนักเรียน

โรงเรียนเชียงคำคริสเตียน จังหวัดพะเยา

รายการข้อมูลนักเรียน

คำค้นหา:  ค้นหา

รายการข้อมูลนักเรียนมีทั้งหมด 3 รายการ ดังนี้!!

หน้าปัจจุบัน 1 จากทั้งหมด 1 หน้า

เลือกข้อมูล	รายการที่	เลขบัตรประชาชน	ชื่อ-นามสกุล	เพศ	วันเกิด	อายุ
<input type="checkbox"/>	1	1234567890213	อ.ช. 22 22	ชาย	01-01-2011	10
<input type="checkbox"/>	2	1234567890213	อ.ช. df df	ชาย	01-01-2011	10
<input type="checkbox"/>	3	1356035634563	อ.ช. ทศน ไร่หมื่น	ชาย	04-07-2017	3

ยืนยัน

ภาพที่ ก.136 หน้าจอแสดงรายการข้อมูลนักเรียน

หน้าจอแสดงรายการข้อมูลนักเรียน มีรายละเอียดดังนี้

หมายเลข 1 คำค้นหา

หมายเลข 2 ค้นหา

หมายเลข 3 ยืนยัน

## 137. หน้าจอแสดงเพิ่มข้อมูลสมุดบันทึกความดี

โรงเรียนเชิงคำคริสเตียน จังหวัดพะเยา

เพิ่มข้อมูลสมุดบันทึกความดี

รายชื่อนักเรียน  
 ด.ช.ภาคิน ไชยหนัก

ทำความดีวันที่: 18/05/2021

รายการ

หัวข้อบันทึกความดี

ทำเพื่อใคร: แม่

บุคคลิกลักษณะ: ความเต็มใจช่วยเหลือ

ผู้ฝาก: แม่

บันทึก

ภาพที่ ก.137 หน้าจอแสดงเพิ่มข้อมูลสมุดบันทึกความดี

หน้าจอแสดงเพิ่มข้อมูลสมุดบันทึกความดี มีรายละเอียดดังนี้

หมายเลข 1 รายชื่อนักเรียน

หมายเลข 2 ทำความดีวันที่

หมายเลข 3 รายการ

หมายเลข 4 ทำเพื่อใคร

หมายเลข 5 บุคคลิกลักษณะ

หมายเลข 6 ผู้ฝาก

หมายเลข 7 ยืนยัน

138. หน้าจอแสดงจัดการข้อมูลสมุดบันทึกความดี

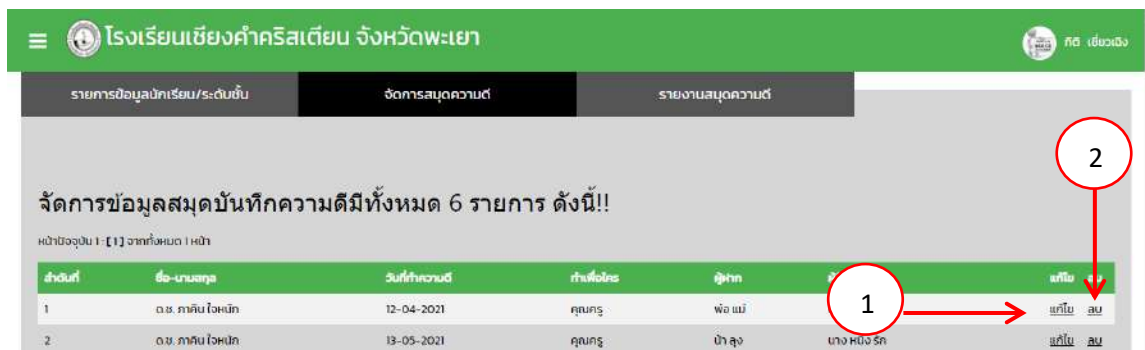

ภาพที่ ก.138 จัดการข้อมูลสมุดบันทึกความดี

หน้าจอแสดงจัดการข้อมูลสมุดบันทึกความดี มีรายละเอียดดังนี้

หมายเลข 1 แก้ไข

หมายเลข 2 ลบ

139. หน้าจอแสดงแก้ไขข้อมูลสมุดบันทึกความดี

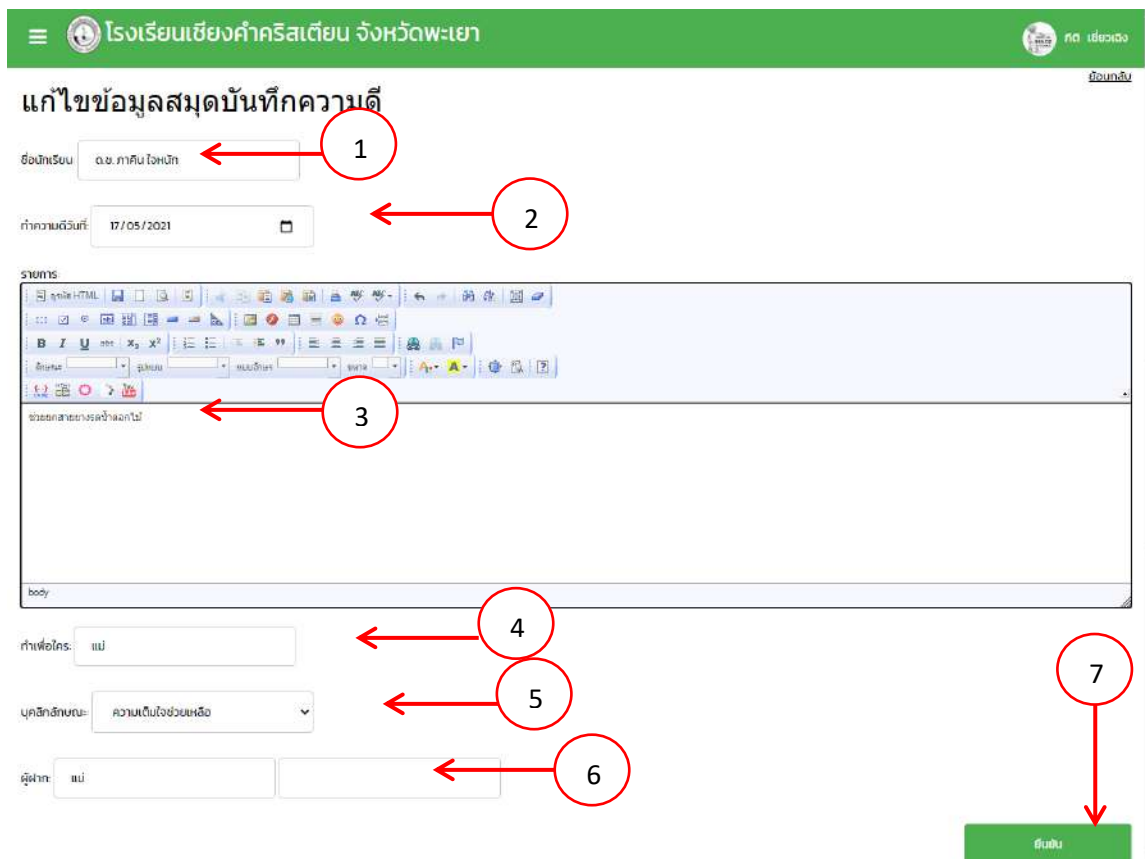

ภาพที่ ก.139 หน้าจอแสดงแก้ไขข้อมูลสมุดบันทึกความดี

หน้าจอแสดงแก้ไขข้อมูลสมุดบันทึกความดี

หมายเลข 1 รายชื่อนักเรียน

หมายเลข 2 ทำความดีวันที่

หมายเลข 3 รายการ

หมายเลข 4 ทำเพื่อใคร

หมายเลข 5 บุคลิกลักษณะ

หมายเลข 6 ผู้ฝาก

หมายเลข 7 ยืนยัน

140. หน้าจอแสดงรายงานสมุดความดี

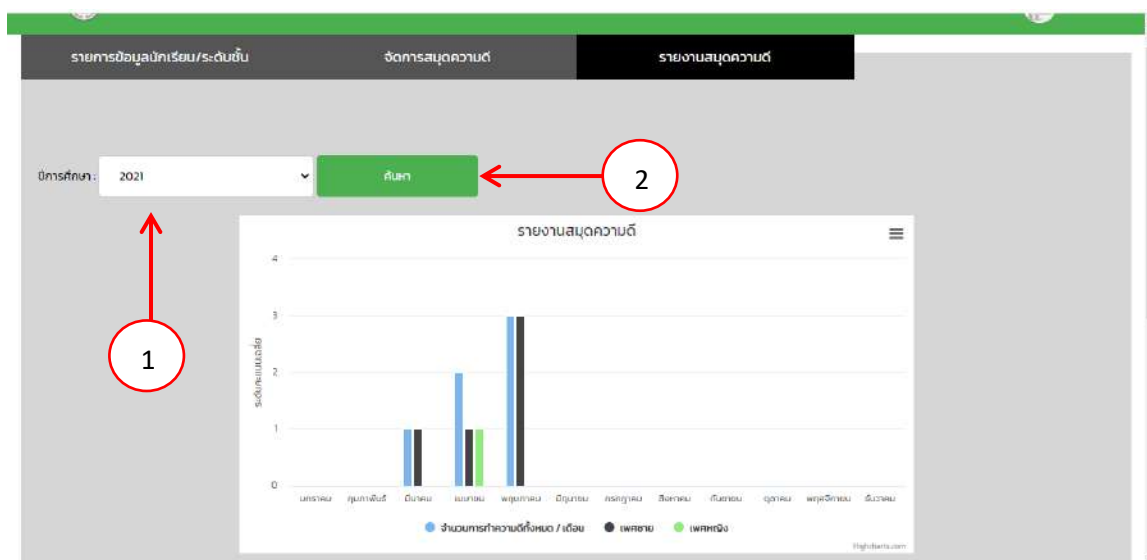

ภาพที่ ก.140 หน้าจอแสดงรายงานสมุดความดี

หน้าจอแสดงรายงานสมุดความดี มีรายละเอียดดังนี้

หมายเลข 1 ปีการศึกษา

หมายเลขที่ 2 ค้นหา

คู่มือสำหรับผู้ปกครอง  
 การพัฒนาระบบบริหารจัดการโรงเรียนเชิงคำคริสเตียน จังหวัดพะเยา

141. หน้าจอแสดงข้อมูลส่วนตัว

ภาพที่ ก.141 หน้าจอแสดงข้อมูลส่วนตัว

หน้าจอแสดงข้อมูลส่วนตัว มีรายละเอียดดังนี้

หมายเลข 1 แก้ไขประวัติ

หมายเลข 2 แก้ไขรหัสผ่าน

## 142. หน้าจอแสดงแก้ไขข้อมูลส่วนตัว

- 1: เลขบัตรประชาชน (ID Number)
- 2: คำนำหน้าชื่อ (Prefix)
- 3: ชื่อ - นามสกุล (Name - Surname)
- 4: เพศ (Gender)
- 5: วัน/เดือน/ปีเกิด (Date of Birth) and อายุ (Age)
- 6: ที่อยู่ (Address)
- 7: เบอร์โทรศัพท์ (Phone Number)
- 8: อีเมล (Email)
- 9: สถานะครอบครัว (Marital Status)
- 10: รายได้ (Income)
- 11: อาชีพผู้ปกครอง (Parent's Occupation)
- 12: เลือกไฟล์ (Select File) and ไม่ได้เลือกไฟล์ (No file selected)
- 13: บันทึก (Save)

ภาพที่ ก.142 หน้าจอแสดงแก้ไขข้อมูลส่วนตัว

หน้าจอแสดงแก้ไขข้อมูลส่วนตัว

หมายเลข 1 เลขบัตรประชาชน

หมายเลข 2 คำนำหน้าชื่อ

หมายเลข 3 ชื่อ นามสกุล

หมายเลข 4 เพศ

หมายเลข 5 วันเดือนปีเกิด อายุ

หมายเลข 6 ที่อยู่

หมายเลข 7 เบอร์โทรศัพท์

หมายเลข 8 อีเมล

หมายเลข 9 สถานะครอบครัว

หมายเลข 10 รายได้

หมายเลข 11 อาชีพผู้ปกครอง

หมายเลข 12 เลือกรูป

หมายเลข 13 บันทึก

#### 143. หน้าจอแสดงแก้ไขรหัสผ่าน

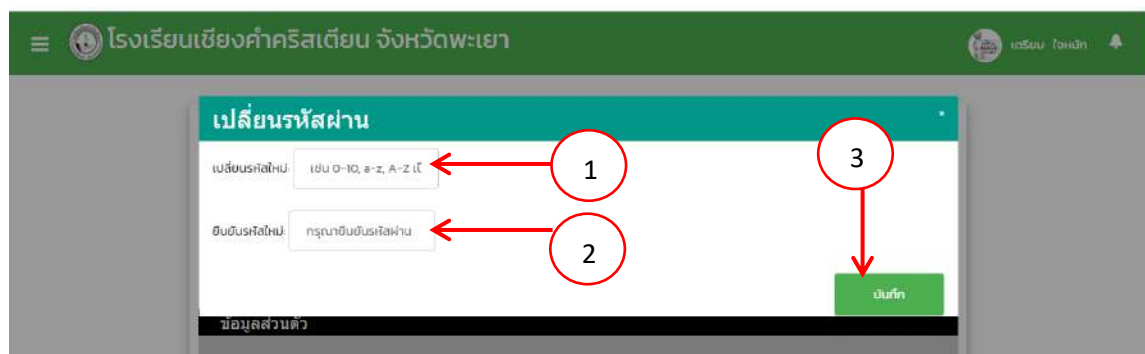

ภาพที่ ก.1423 หน้าจอแสดงแก้ไขรหัสผ่าน

หน้าจอแสดงแก้ไขรหัสผ่าน มีรายละเอียดดังนี้

หมายเลข 1 เปลี่ยนรหัสผ่านใหม่

หมายเลข 2 ยืนยันรหัสใหม่

หมายเลข 3 บันทึก

#### 144. หน้าจอแสดงข้อมูลบุตรที่กำลังศึกษา

ภาพที่ ก.144 หน้าจอแสดงข้อมูลบุตรที่กำลังศึกษา

## 145. หน้าจอแสดงดาวนโหลดเอกสาร

ภาพที่ ก.145 หน้าจอแสดงดาวนโหลดเอกสาร

หน้าจอแสดงดาวนโหลดเอกสาร มีรายละเอียดดังนี้

หมายเลข 1 Download

## 146. หน้าจอแสดงประเมินคุณครู

ภาพที่ ก.146 หน้าจอแสดงประเมินคุณครู

หน้าจอแสดงประเมินคุณครู มีรายละเอียดดังนี้

หมายเลข 1 คำค้นหา

หมายเลข 2 ห้อง

หมายเลข 3 ค้นหา

หมายเลข 4 เริ่มทำแบบประเมิน

147. หน้าจอแสดงทำแบบประเมินคุณครู

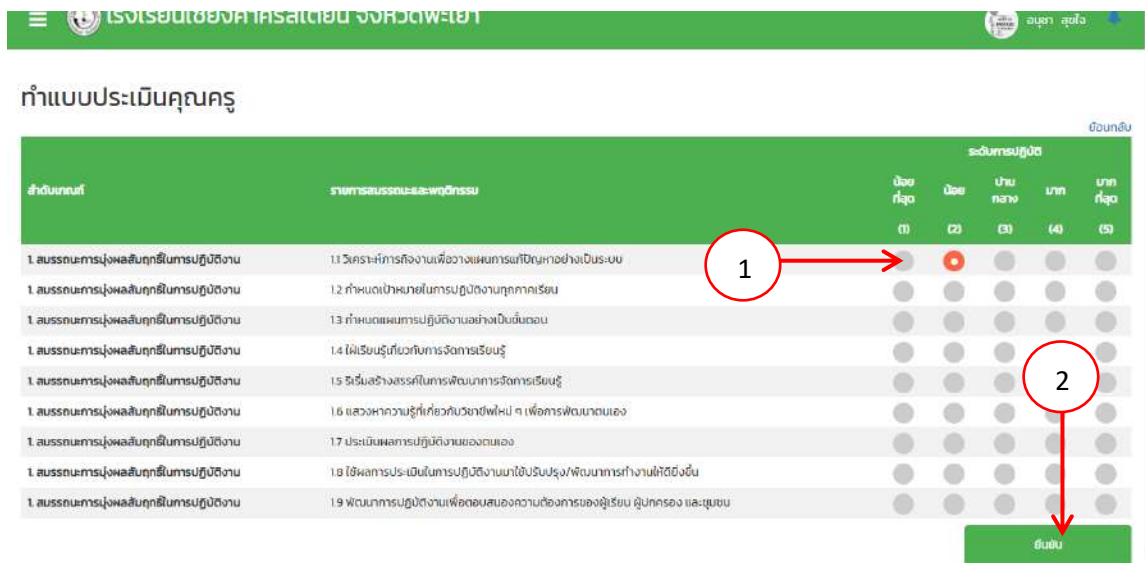

ภาพที่ ก.147 หน้าจอแสดงทำแบบประเมินคุณครู

หน้าจอแสดงทำแบบประเมินคุณครู มีรายละเอียดดังนี้

หมายเลข 1 ระดับการปฏิบัติ

หมายเลข 1 ยืนยัน

148. หน้าจอแสดงรายงานพัฒนาการเด็ก

ภาพที่ ก.148 หน้าจอแสดงรายงานพัฒนาการเด็ก

## 149. หน้าจอแสดงดาวน์โหลดรายการพัฒนาการเด็ก

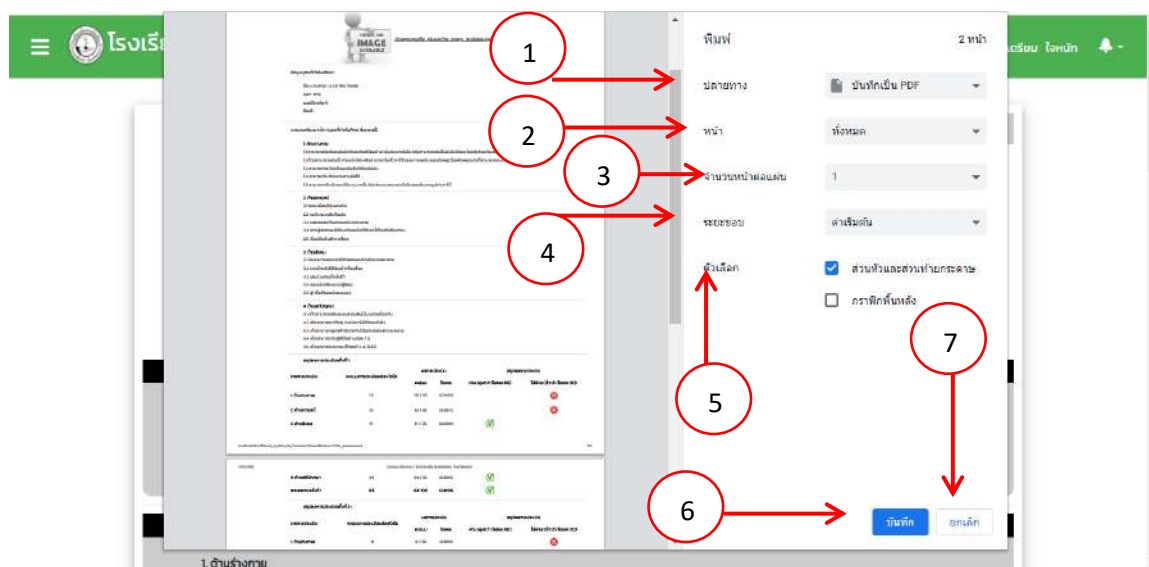

ภาพที่ ก.149 หน้าจอแสดงรายการพัฒนาการเด็ก

หน้าจอแสดงรายการพัฒนาการเด็ก มีรายละเอียดดังนี้

หมายเลข 1 ปลายทาง

หมายเลข 2 หน้า

หมายเลข 3 จำนวนหน้าต่อแผ่น

หมายเลข 4 ระยะขอบ

หมายเลข 5 ตัวเล็ก

หมายเลข 6 บันทึก

หมายเลข 7 ยกเลิก

## 150. หน้าจอแสดงผลการเรียน

ลำดับวิชา	ชื่อวิชา	หน่วยกิต	เกรด	ผลคูณ	ผลการประเมิน
1	ภาษาไทย	3	2.50	7.5	ผ่าน
2	คณิตศาสตร์	3	3.00	9	ผ่าน
รวม		6		16.5	
สถานะการประเมินผล		6		16.5	2.75

ภาพที่ ก.150 หน้าจอแสดงผลการเรียน

หน้าจอแสดงผลการเรียน มีรายละเอียดดังนี้

หมายเลข 1 เลือกบุตรที่กำลังศึกษา

หมายเลข 2 ระดับชั้น

หมายเลข 3 ค้นหา

## 151. หน้าจอแสดงสมุดบันทึกความดี

คำค้นหา : " ไม่มีการป้อนข้อมูล "

จัดการข้อมูลสมุดบันทึกความดีทั้งหมด 3 รายการ ดังนี้!!

หน้าปัจจุบัน 1 จากทั้งหมด 1 หน้า

ลำดับรายการ	ชื่อ-นามสกุล	วันที่ทำความดี	ทำเพื่อใคร	ผู้ทำ	ผู้รับรอง
1	ด.ช. ภาสกร ใจเหนือ	17-05-2021	แม่	แม่	นาย กิตติ เขียวแจ้ง
2	ด.ช. ภาสกร ใจเหนือ	13-05-2021	คุณครู	น้า ลุง	นาง หันง ธิก
3	ด.ช. ภาสกร ใจเหนือ	12-04-2021	คุณครู	พ่อ แม่	นาง หันง ธิก

ภาพที่ ก.151 หน้าจอแสดงสมุดบันทึกความดี

หน้าจอแสดงสมุดบันทึกความดี

หมายเลข 1 คำค้นหา

หมายเลข 2 ชื่อ

หมายเลข 3 ค้นหา

หมายเลข 4 ลิงค์สมุดบันทึกความดี

## 152. หน้าจอแสดงสมุดบันทึกความดี

ภาพที่ ก.152 หน้าจอแสดงสมุดบันทึกความดี

## คู่มือสำหรับนักเรียน

### การพัฒนากระบวนการบริหารจัดการโรงเรียนเชิงคำครุสเตียน จังหวัดพะเยา

#### 153. หน้าจอแสดงข้อมูลส่วนตัว

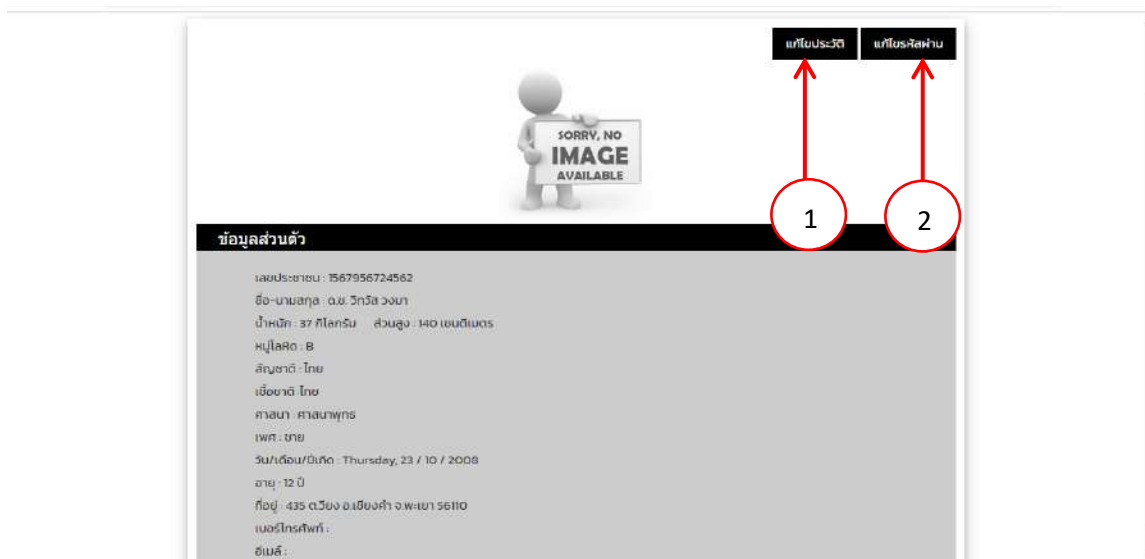

ภาพที่ ก.153 หน้าจอแสดงข้อมูลส่วนตัว

หน้าจอแสดงข้อมูลส่วนตัว มีรายละเอียดดังนี้

หมายเลข 1 แก้ไขประวัติ

หมายเลข 2 แก้ไขรหัสผ่าน

## 154. หน้าจอแสดงแก้ไขข้อมูลส่วนตัว

แก้ไขข้อมูลส่วนตัว

เลขบัตรประชาชน: 1567956724562 ← 1

คำนำหน้าชื่อ: เด็กชาย ← 2

ชื่อ - นามสกุล: วิทวัส ← 3

วงศ

น้ำหนัก: 37 ← 4

ส่วนสูง: 140

หมู่เลือด: B ← 5

สัญชาติ: ไทย

เชื้อชาติ: ไทย ← 6

ศาสนา: ศาสนาพุทธ

เพศ: ชาย ← 7

หญิง

วัน/เดือน/ปีเกิด: 23/10/2006 ← 8

อายุ: 12

ที่อยู่: 435 ถ.วิทอง อ.เขียงคำ จ.พะเยา 56110 ← 9

เบอร์โทรศัพท์: ← 10

อีเมล: ← 11

เลือกไฟล์ ← 12

ไม่ได้เลือกไฟล์

บันทึก ← 13

ภาพที่ ก.154 หน้าจอแสดงแก้ไขข้อมูลส่วนตัว

หน้าจอแสดงแก้ไขข้อมูลส่วนตัว มีรายละเอียดดังนี้

หมายเลข 1 เลขบัตรประชาชน

หมายเลข 2 คำนำหน้าชื่อ

หมายเลข 3 ชื่อ นามสกุล

หมายเลข 4 น้ำหนัก ส่วนสูง

หมายเลข 5 หมู่เลือด สัญชาติ

หมายเลข 6 เชื้อชาติ ศาสนา

หมายเลข 7 เพศ

หมายเลข 8 วันเกิดปีเกิด อายุ

หมายเลข 9 ที่อยู่

หมายเลข 10 เบอร์โทรศัพท์

หมายเลข 11 อีเมลล์

หมายเลข 12 เลือกไฟล์รูปภาพ

หมายเลข 13 บันทึก

### 155. หน้าจอแสดงเปลี่ยนรหัสผ่าน

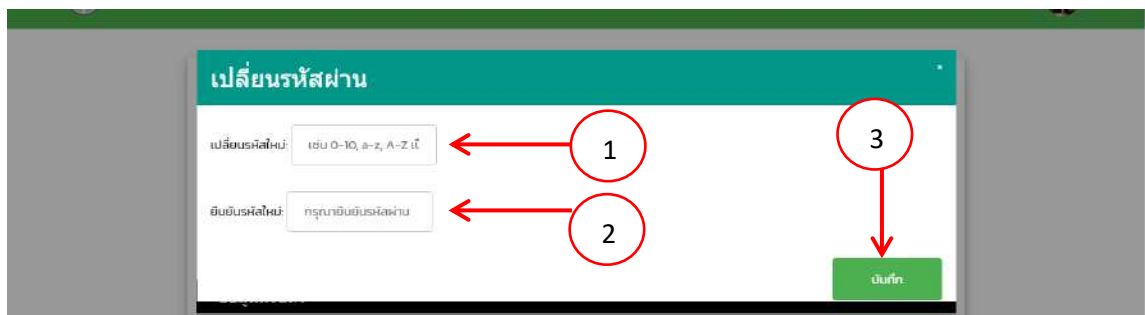

ภาพที่ ก.155 หน้าจอแสดงเปลี่ยนรหัสผ่าน

หน้าจอแสดงเปลี่ยนรหัสผ่าน มีรายละเอียดดังนี้

หมายเลข 1 เปลี่ยนรหัสผ่านใหม่

หมายเลข 2 ยืนยันรหัสใหม่

หมายเลข 3 บันทึก

### 156. หน้าจอแสดงดาวน์โหลดเอกสาร

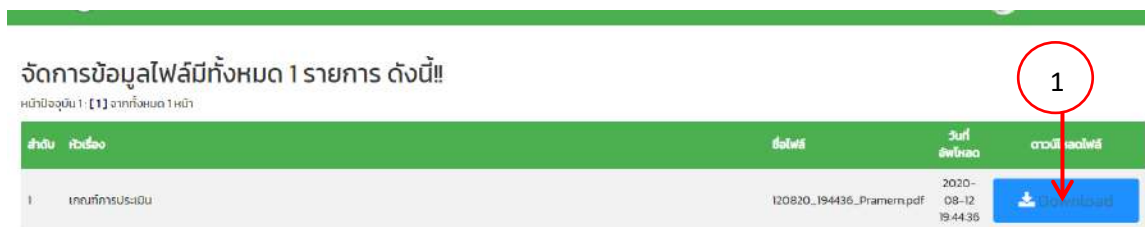

ภาพที่ ก.156 หน้าจอแสดงดาวน์โหลดเอกสาร

หน้าจอแสดงดาวน์โหลดเอกสาร มีรายละเอียดดังนี้

หมายเลข 1 Download

157. หน้าจอแสดงประเมินคุณครู

ภาพที่ ก.157 หน้าจอแสดงประเมินคุณครู

หน้าจอแสดงประเมินคุณครู มีรายละเอียดดังนี้  
 หมายเลข 1 เริ่มทำแบบประเมิน

158. หน้าจอแสดงทำแบบประเมินคุณครู

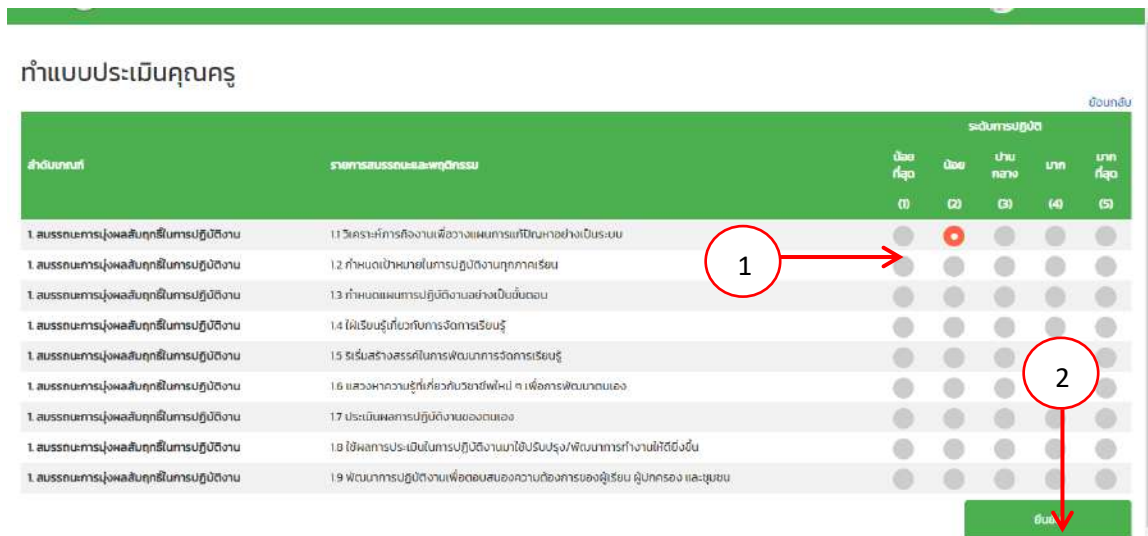

ภาพที่ ก.158 หน้าจอแสดงทำแบบประเมินคุณครู

หน้าจอแสดงทำแบบประเมินคุณครู มีรายละเอียดดังนี้  
 หมายเลข 1 ระดับการปฏิบัติ  
 หมายเลข 1 ยืนยัน

## 159. หน้าจอแสดงผลการเรียนรู้

ลำดับวิชา	ชื่อวิชา	หน่วยกิต	เกรด	ผลรวม	ผลการประเมิน
1	ภาษาไทย	3	2.00	6	ผ่าน
2	คณิตศาสตร์	3	2.00	6	ผ่าน
3	วิทยาศาสตร์	3	2.00	6	ผ่าน
4	สังคมศึกษา	3	2.00	6	ผ่าน
5	ศิลปะ	1	1.00	1	ผ่าน
6	ดนตรี	1	2.00	2	ผ่าน
7	พลศึกษา	1	2.00	2	ผ่าน
8	สุขศึกษา	1	4.00	4	ผ่าน
9	คอมพิวเตอร์	3	2.00	6	ผ่าน
รวม		19		39	

\*\* ข้อมูลอยู่ระหว่างตรวจสอบปรับปรุง หากผิดพลาดโปรดแจ้งแผนกประเมิน

	หน่วยกิตที่สอบได้	ผลรวมคะแนนสอบ(หน่วยกิต)	ผลการเรียนเฉลี่ย
สถานะการประเมินผล	19	39	2.05

ภาพที่ ก.159 หน้าจอแสดงผลการเรียนรู้

## 160. หน้าจอแสดงแบบฝึกหัด

ประถมศึกษาปีที่ 6 / ห้อง 1

สิบ โท | วันที่ส่งการบ้าน: Tuesday, 18/05/2021 11:04:22am

**วิชา คณิตศาสตร์**

ชื่อเรื่อง แบบฝึกหัดหลังเรียน

คำถาม/โจทย์:  $(33 \times (8 + 15)) - ((15 - 8) \times 20)$

ตอบคำถามที่ 1

เลือกคำตอบ:  (1) 750  (2) 500  (3) 629  (4) 700

ยังไม่ได้ส่งการบ้าน

ติ๊กกลับ

ภาพที่ ก.160 หน้าจอแสดงแบบฝึกหัด

หน้าจอแสดงแบบฝึกหัด มีรายละเอียดดังนี้

หมายเลข 1 เลือกคำตอบ

หมายเลข 2 ยืนยัน

## 161. หน้าจอแสดงแบบทดสอบ

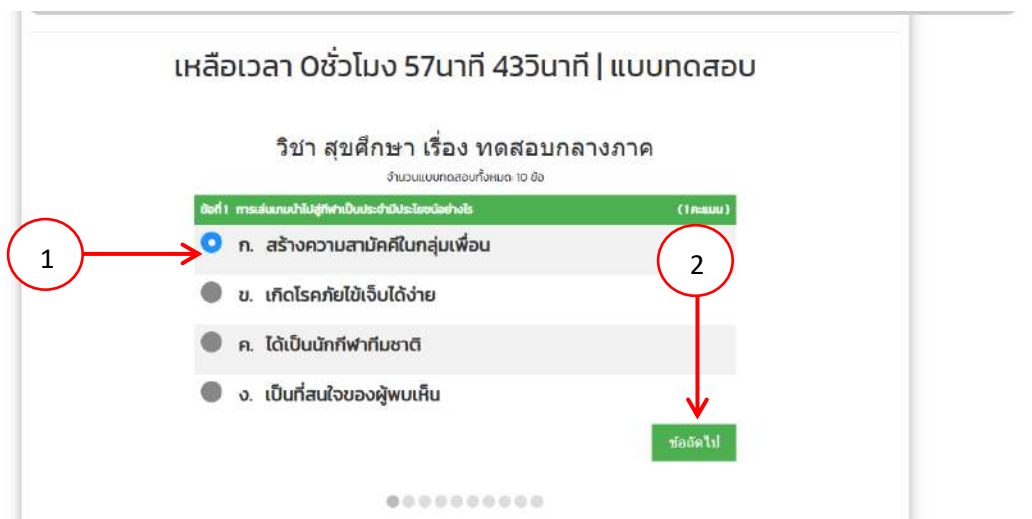

ภาพที่ ก.161 หน้าจอแสดงแบบทดสอบ

หน้าจอแสดงแบบทดสอบ มีรายละเอียดดังนี้

หมายเลข 1 เลือกคำตอบ

หมายเลข 2 ข้อถัดไป

## 162. หน้าจอแสดงคะแนนแบบทดสอบ

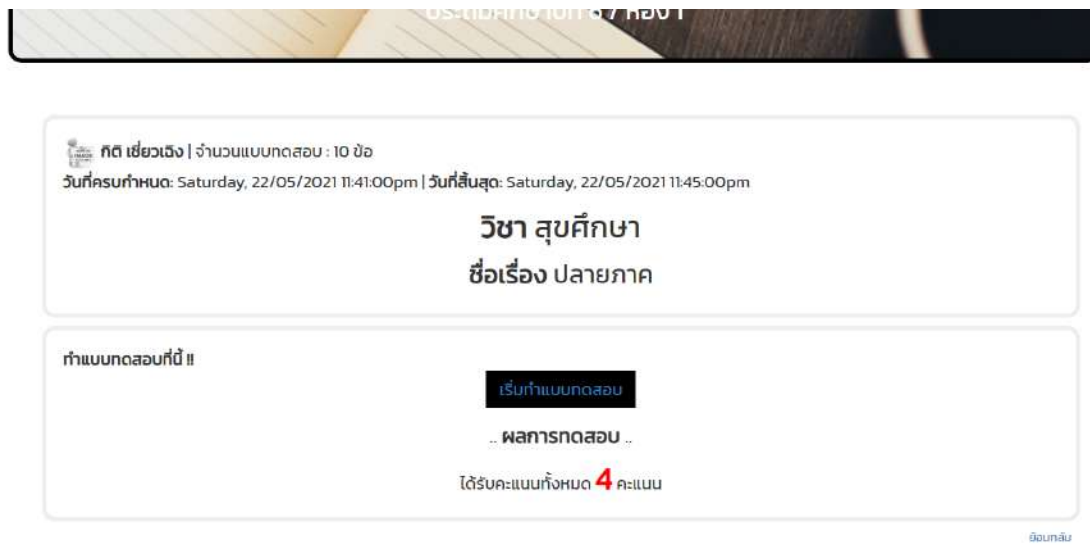

ภาพที่ ก.162 หน้าจอแสดงคะแนนแบบทดสอบ

## 163. หน้าจอแสดงจัดการสมุดบันทึกความดี

โรงเรียนเซียงคำคริสเตียน จังหวัดพะเยา

วิทย์ วงษา

คำค้นหา : " ไม่มีการป้อนข้อมูล "

คำค้นหา Search... ค้นหา

จัดการข้อมูลสมุดบันทึกความดีทั้งหมด 1 รายการ ดังนี้!!

หน้าปัจจุบัน 1 จากทั้งหมด 1 หน้า

ลำดับรายการ	ชื่อ-นามสกุล	วันที่ทำความดี	ทำเพื่อใคร	ผู้ทำ	ผู้รับรอง
1	ด.ช.วิวัฒน์ วงษา		ครอบครัว	เต้า เเซอ	นาง สิบ ไท

## ภาพที่ ก.163 หน้าจอแสดงจัดการสมุดบันทึกความดี

หน้าจอแสดงจัดการสมุดบันทึกความดี มีรายละเอียดดังนี้

หมายเลข 1 ลิงค์สมุดความดี

## 164. หน้าจอแสดงสมุดบันทึกความดี

หน้า 1

## สมุดบันทึกความดี

บันทึกข้อมูลการทำความดีของนักเรียน

วันที่ทำความดี: 15/05/2021

วันที่บันทึกความดี: 13/04/2021 21:57:11

รายละเอียดการทำความดี

เชือดหมู่ววน

ทำเพื่อใคร: ครอบครัว

ตรงบุคคลภาพข้อใด: ข้อที่ 12) ความดีริเริ่มหาหนทาง

ผู้ทำ: เต้า เเซอ

ผู้รับรอง: นาง สิบ ไท

สมุดของ: ด.ช. วิวัฒน์ วงษา

หน้า 2

รูปภาพประกอบการทำความดี

SORRY, NO IMAGE AVAILABLE

ย้อนกลับ

## ภาพที่ ก.164 หน้าจอแสดงสมุดบันทึกความดี